ASSOCIAZIONE GENITORI EMATOLOGIA ONCOLOGIA PEDIATRICA

A.G.E.O.P. RICERCA *Notizie*

RICERCA SUI TUMORI E LEUCEMIE DEL BAMBINO

Numero 01 - 2019 | a Bologna dal 1982 | Pubblicazione trimestrale

A CURA DI A.G.E.O.P. RICERCA
ENTE MORALE D.M. 15-02-93
C/C Postale: N. 14704407
A.G.E.O.P. RICERCA ONLUS

Poste italiane S.p.A. - Spedizione in Abbonamento Postale - D.L. 353/2003 (conv. in L. 27/02/2004 n°46) art. 1, comma 2, DCB Filiale di Bologna. Autorizzazione del Tribunale di Bologna N. 5321 del 17-12-1985. In caso di mancato recapito inviare a Ufficio BO CMP per la restituzione al mittente che si impegna a versare la dovuta tassa.

UNA STANZA TUTTA PER LORO, una stanza da cui partire

Cara AGEOP,
durante le nostre degenze e i ricoveri in Day Hospital presso il reparto di Oncoematologia Pediatrica del Sant'Orsola, abbiamo avuto modo di riscontrare che gli spazi, le attrezzature, le attività programmate dai volontari sono rivolte a una fascia di età compresa tra 0 e 10 anni circa. Il reparto invece ospita pazienti fino ai 18 anni. Pertanto riteniamo che **i pazienti come noi manchino di occasioni e di strutture specifiche** per la nostra fascia di età. Questo ci porta a non avere alternative allo stare dentro la propria stanza **anche quando le forze ce lo consentirebbero** o all'aspettare il proprio turno nella sala d'attesa del Day Hospital, magari annoiandoci. **Per esperienza possiamo affermare che, per affrontare nella maniera più positiva possibile patologie come le nostre, l'aspetto psicologico sia molto importante.**
È fondamentale non chiudersi in ***sé stessi****, mantenere ed ampliare il proprio mondo di relazioni, condividere esperienze e crearsi altri interessi.*
Da queste riflessioni nasce la nostra proposta ad AGEOP di creare uno spazio all'interno dell'Oncoematologia Pediatrica, specificamente rivolto a noi adolescenti, una Teen Room.

Anna e Albana

A.G.E.O.P. ASSOCIAZIONE GENITORI EMATOLOGIA ONCOLOGIA PEDIATRICA — RICERCA SUI TUMORI E LEUCEMIE DEL BAMBINO — RICERCA

SOMMARIO

01
UNA STANZA TUTTA PER LORO
Anna e Albana

03
EDITORIALE
Adolescenti e Teen Room

06
RICERCA SCIENTIFICA
Accordo Quadro - Progetti

10
APPROFONDIMENTO
Le relazioni che curano

14
RENDICONTAZIONE ASSISTENZA
Natale 2018

16
#LOTTOANCHIO 5° EDIZIONE

28
I GRANDI DISEGNATORI
per #LOTTOANCHIO

30
TESTIMONIANZE
Un tempo di vita

31
TESTIMONIANZE
Un gruppo di cari amici

32
PUNTI AGEOP
Bologna e Malalbergo

34
RINGRAZIAMENTI

50
CONVOCAZIONE ASSEMBLEA SOCI

51
LASCITI TESTAMENTARI

52
DONA IL TUO 5X1000 AD AGEOP

A.G.E.O.P. RICERCA NOTIZIE
Proprietà: A.G.E.O.P. RICERCA
Direzione Redazione
Ematologia ed Oncologia Pediatrica
"Lalla Seràgnoli" - Ospedale S.Orsola Malpighi
via Massarenti, 11 - 40138 Bologna
Tel. 051/399621 - Fax 051/309650

Direttore Responsabile: Tino Ferrari
Segreteria di Redazione: Giada Oliva
Progetto Grafico e Impaginazione: Bergonzini Studio
Stampa: Tipografia Negri - Bologna

www.ageop.org
promozione.ageop@aosp.bo.it
Informativa Privacy sul sito

EDITORIALE

Francesca Testoni

ADOLESCENTI e Teen Room

Non sono adulti e non sono bambini. Sono adolescenti.

Il loro corpo in trasformazione diventa sconosciuto e traditore, diventa il campo di battaglia ***con cui*** e ***su cui*** l'adolescente agisce per difendersi e per tentare di costruire la propria identità. Negli adolescenti in lotta contro il cancro, alle trasformazioni ormonali e fisiologiche si aggiungono quelle della malattia e delle terapie, che spesso inducono nei ragazzi l'incapacità di pensare il nuovo corpo. Diventa così impossibile per loro integrarlo con le vecchie immagini di sé.

Per l'adolescente, è inoltre di fondamentale importanza avere intorno un ambiente familiare e sociale contenitivo ed educativo, capace di accogliere le sofferenze e i conflitti legati allo sviluppo, aiutandolo nei difficili processi di separazione dall'infanzia e dal suo "vecchio" corpo, permettendogli di individuare e accettare una nuova identità e un nuovo corpo.

L'isolamento della malattia complica questo percorso, e rischia di trasformare la crisi evolutiva adolescenziale in patologica.

" [...] un mese senza trovare la forza per restare seduto appoggiando la testa. Giocavo alla play, non c'era nient'altro. La mattina ti chiedono cosa vuoi mangiare, metti una crocetta nella lista, ma è sempre lo stesso. La forchetta si spezza sulla carne [...] "

Un senso di diversità e distanza anche nei confronti degli amici di sempre che rende la loro solitudine profonda.

"Ricevevo le lettere dei compagni di classe. Per Natale, per il mio compleanno e anche soltanto per sapere come stavo. Prima di darmele mio padre ci passava una salvietta umida. Io rispondevo con un messaggio su Whatsapp: «Grazie»".

"Una mattina sono venuti sotto la mia finestra con i cartelloni: «Forza Ale». Io salutavo, mi sforzavo di mostrare un sorriso. «Se potevate evitare era meglio» volevo dire. Anche perchè non potevo uscire per ringraziarli".

Teen Room in Reparto: una stanza tutta per loro

La stanza che, grazie alla strepitosa Campagna #LOTTOANCHIO, stiamo per realizzare è il primo passo per migliorare le condizioni degli adolescenti, ma non basterà. Sarà necessario continuare a lavorare per aiutarli a condividere tra loro l'esperienza, a rafforzare la resilienza individuale all'interno del gruppo. Per questo stiamo costruendo un percorso di momenti creativi e ricreativi, occasioni d'incontro, attività sportive e opportunità di esperienze e piccoli viaggi. Occorrerà lavorare con l'equipe di cura per trovare un approccio umano, relazionale, comunicativo e terapeutico specifico. Inoltre AGEOP vuole investire in una progettualità mirata non solo ad aiutarli nella malattia ma anche nel reinserirsi ed affrontare la vita futura. Spesso i ragazzi guariti presentano mancanza di autonomia, problemi relazionali, limiti fra i sessi, una atemporalità come vivessero un eterno presente, una sconfinata adolescenza.

Intervento psicoterapeutico e riabilitazione psicosociale

Basilare il potenziamento dell'intervento psicoterapeutico il quale dovrà essere tempestivo, continuativo e protratto nel fuori terapia per facilitare la ripresa del "processo evolutivo".

Non sono adulti
e non sono bambini.
Sono adolescenti.

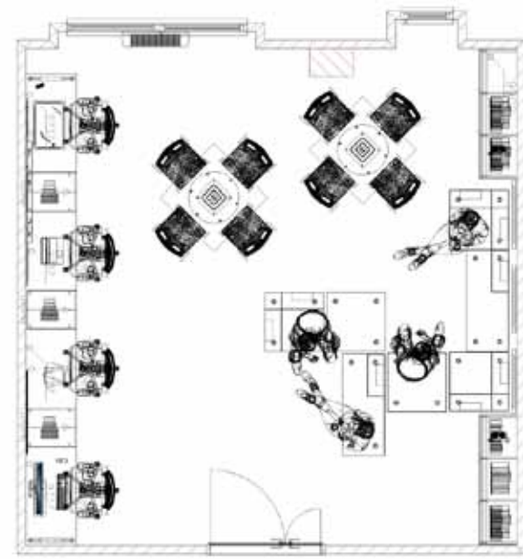

"Voi non sapevate cosa dirmi e io non ero abbastanza forte per potervi rispondere decentemente… Però, nonostante tutto, qualche cosa è cambiato tra noi. Vi sentivo sempre più lontani, benchè apparentemente nulla fosse cambiato. Sapevo che per voi, e anche per me, era difficile vivere una situazione del genere e, di conseguenza, ho provato a far finta di niente. Però in me rimaneva sempre quella sensazione di diversità, che probabilmente sentivo solo io."

*"Dopo due anni ho ritrovato gli amici. Erano gli stessi, con i problemi e gli scherzi di sempre. **Quando li vedo fumare capisco quanto siamo diversi. Io lo so cosa vuol dire l'aria."***

RICERCA SCIENTIFICA

CINQUE ANNI DI PROGETTI

PER L'ONCOEMATOLOGIA PEDIATRICA

DEL POLICLINICO S.ORSOLA-MALPIGHI DI BOLOGNA

La principale novità della nuova intesa - oltre all'aumento del numero di progetti, che passano da 13 a 17 - sta nella sua durata, estesa a cinque anni, in modo da strutturare la collaborazione in maniera ancora più solida e garantire continuità tanto ai pazienti quanto ai professionisti. Una durata che testimonia la fiducia dell'azienda in Ageop che dal 2013, data del primo accordo, è cresciuta in termini di servizi offerti alle famiglie, qualità dei progetti e ha saputo dimostrare di essere un partner serio e qualificato.

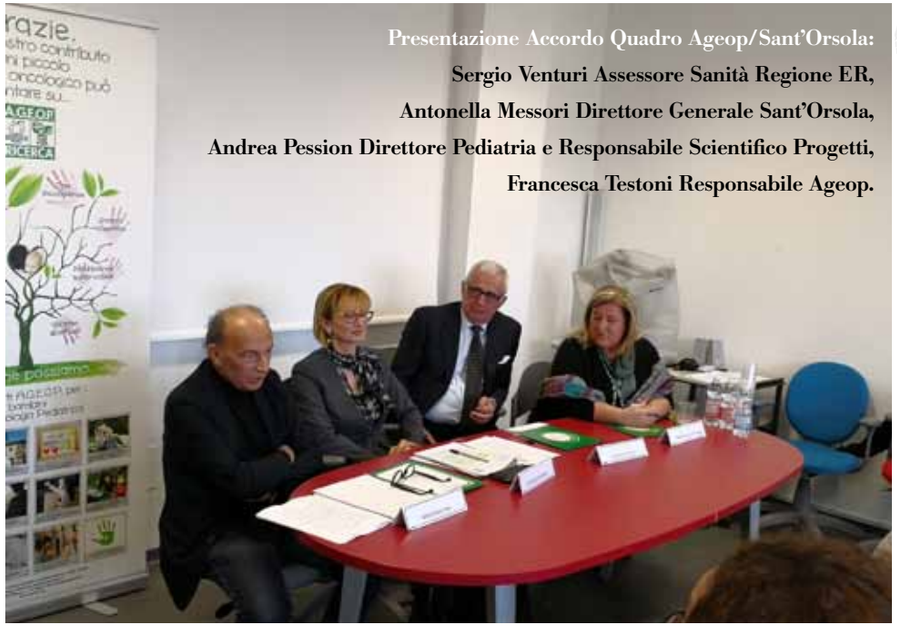

Presentazione Accordo Quadro Ageop/Sant'Orsola:
Sergio Venturi Assessore Sanità Regione ER,
Antonella Messori Direttore Generale Sant'Orsola,
Andrea Pession Direttore Pediatria e Responsabile Scientifico Progetti,
Francesca Testoni Responsabile Ageop.

+01

Accordo Quadro

Riccardo Masetti

L'IMPEGNO DI AGEOP AD ISPIRARE

LA POESIA DELLA RICERCA SCIENTIFICA

Se la medicina è "la più giovane e umana delle scienze e forse la più incredibile e fragile delle nostre imprese" così la ricerca scientifica che ispira e sostenta la medicina è indubbiamente un "appuntamento al buio con la conoscenza" che ci rende curiosi e vivi.

Dr Riccardo Masetti
Referente Progetti
e Francesca Testoni

Mi piace prendere a prestito le parole di altri (come Siddhartha Mukherjee e Will Harvey) per descrivere l'enorme impatto che avrà il piano di finanziamento dei progetti di ricerca 2019 voluto da Ageop sul nostro reparto.

E purtroppo non è sempre vero che la ricerca scientifica sia "l'unica forma di poesia retribuita dallo Stato", come scrive Jean Rostand, perché spesso sono le associazioni come AGEOP ad ispirare seriamente questa poesia.

La selezione dei progetti risponde a precisi criteri di innovazione scientifica, traslazionalità e ricaduta clinico-assistenziale. Oltre a questo, **il profilo dei progetti è in stretta sintonia con le esigenze peculiari e specifiche del nostro reparto di oncologia ed ematologia pediatrica.** La costruzione della progettualità infatti, è stata intrapresa dopo un'accurata fase di ricognizione dei fabbisogni e cernita di criticità migliorabili.

Per garantire un adeguato sviluppo con gli obiettivi progettuali, ogni titolare di progetto viene chiamato ad una rendicontazione dei risultati a scadenza semestrale. **Ogni progettista è stato inoltre chiamato a dichiarare un percorso formativo annuale in linea con gli obiettivi ed interamente finanziato da AGEOP.**

+02

Scorrendo l'elenco dei progetti finanziati in ambito medico e biologico è possibile riconoscere titoli con una forte valenza innovativa, volti ad integrare nella routine diagnostica assistenziale tecniche e approcci di ricerca di ultima generazione.

RICERCA SCIENTIFICA

I PROGETTI

Il progetto **"Le malattie onco-ematologiche in età pediatrica e le immunodeficienze primitive: implementazione della diagnostica e della gestione di pazienti con alterazioni del sistema immunitario"** *di cui è titolare la Dott.ssa Francesca Conti* permetterà un approccio di diagnostica con tecniche di sequenziamento massivo del genoma per tutti quei pazienti da lungo tempo affetti da segni e sintomi a ponte tra l'immunologia e l'ematologia che ancora non hanno ricevuto una diagnosi. La costituzione di queste piattaforme di diagnostica per i "casi irrisolti" dalla diagnostica convenzionale è ormai obiettivo di ogni laboratorio di ematologia e di immunologia.
Nella stessa ottica di innovazione e di accuratezza troviamo i due progetti dal titolo **"Riformulazione del pannello diagnostico biologico molecolare degli esordi di Leucemia Pediatrica"** *della Dott.ssa Virginia Libri* e **"Sviluppo e applicazione delle tecniche di citogenetica classica e molecolare per la diagnosi, la stratificazione prognostica e il monitoraggio delle neoplasie pediatriche"** *del Dott. Salvatore Serravalle*. **Entrambi i progetti sono volti a implementare con nuovi approcci l'offerta di diagnostica e monitoraggio delle malattie ematologiche più frequenti dell'infanzia, atteggiamento che AGEOP ha sempre incoraggiato e per cui si è spesa fin da quando le tecniche di citogenetica e biologia molecolare erano agli albori.**
È indubbio che i progetti sopra citati coniughino **un attento sguardo verso l'innovazione ad un enorme impatto sulla ricaduta assistenziale dei piccoli pazienti seguiti quotidianamente nel nostro reparto.** È fondamentale però non penalizzare gli aspetti di ricerca di base che sono l'ossatura della ricerca clinica e senza i quali non è possibile produrre miglioramento assistenziale in prospettiva. Per questo motivo presentano una forte impronta di originalità e di affinità con la ricerca di base i progetti dai titoli **"Rilevazione di acidi nucleici circolanti nel sangue periferico come monitoraggio di pazienti pediatrici affetti da Neuroblastoma"** *del Dott. Luca Montemurro*, **"Valutazione e caratterizzazione del setting immunologico in corso di infezioni da Adenovirus"** *della Dott.ssa Bandini* e **"Valutazione della componente genetica nella biogenesi tumorale in un modello animale di Gaucher"** *della Dott.ssa Silvia Strocchi*.
Ci sono inoltre quattro progetti assegnati a tre medici ed un biologo che si calano profondamente nell'ottica di un miglioramento della qualità assistenziale offerta ai piccoli pazienti.

Riccardo Masetti

Mi riferisco ai progetti dai titoli **"Gestione di percorsi di certificazione per la sperimentazione di nuovi farmaci in ambito Onco-ematologico", "Linee di indirizzo per la gestione delle urgenze in ambito onco-ematologico pediatrico", "Raccomandazioni diagnostiche e follow up per pazienti pediatrici affetti da sindromi genetiche predisponenti alle mielodisplasie"** e in ultimo **"Qualità della vita nei pazienti pediatrici radio trattati"** *assegnati rispettivamente alla Dott. ssa Korinne Di Leo, alla Dott.ssa Elena Legnani, alla Dott.ssa Francesca Vendemini ed alla Dott.ssa Letizia Ronchi*. Il Progetto dal titolo **"Il microbiota intestinale e la modulazione del sistema immunitario: il modello del trapianto allogenico di cellule staminali emopoietiche"** *precedentemente affidato al Dott. Zama, recentemente assunto a tempo indeterminato dall'Azienda Ospedaliera*, è ancora attivo ma attualmente senza un titolare. La progettualità in questo interessante ed innovativo ambito è comunque proseguita ed ha portato a recenti risultati in via di pubblicazione su due prestigiose riviste scientifiche: *Scientific Reports del gruppo Nature Publishing, e BMC Medical Genomics*.

Si spazia da tematiche estremamente cogenti e calate nella "real-life" dei pazienti, come la **gestione delle famiglie con sindromi predisponenti al cancro** e la **gestione delle urgenze-emergenze nel reparto di oncologia ed ematologia pediatrica**, passando attraverso lo sviluppo di importantissimi **percorsi di certificazione di qualità della struttura dove avviene la cura**, fino a terminare con la fondamentale attenzione alla **qualità di vita dei pazienti** che subiscono importanti trattamenti radianti in momenti importanti dello sviluppo.
In questo excursus di cura vi sono passaggi non solo attuali e pragmatici ma anche rispettosi della complessità e articolazione di una cura "a tutto tondo" che dovrebbe essere uno degli obiettivi fondanti di ogni progettualità in ambito medico.

+03 Progetti

APPROFONDIMENTO

LE RELAZIONI CHE CURANO

La diagnosi oncologica in età pediatrica non colpisce solo il fisico di chi si ammala, ha sempre conseguenze sulla sfera affettiva, su sentimenti, pensieri, percezioni del bambino ammalato e di tutto il nucleo familiare.

Per tale motivo è stato necessario implementare le attività psicologiche, con una nuova progettualità volta alla presa in carico personalizzata di ogni singolo paziente e del suo nucleo familiare durante tutte le fasi del percorso di cura, sia all'interno dell'ospedale che nel punto di ascolto psicologico, presso la casa di accoglienza Siepelunga.
Sono stati rinnovati dal 2019 i tre progetti già esistenti, con una differenziazione per le diverse professionalità:

"Psicodiagnosi e pianificazione di interventi psicoterapeutici ad orientamento analitico rivolti ai pazienti pediatrici adolescenti e giovani adulti affetti da patologia oncologica e ai loro familiari"

(Dott.ssa Ilaria Puglisi),

"Psicodiagnosi e pianificazione di interventi psicoterapeutici a matrice cognitivo-costruttivista rivolti ai pazienti pediatrici affetti da patologia oncologica nella fascia di età 0-11 anni e ai loro familiari"

(Dott.ssa Sara Rossi),

"Psicodiagnosi del paziente in oncoematologia pediatrica e dei fratelli e pianificazione di interventi di supporto psicologico del nucleo familiare"

(Dott.ssa Vitalba Lo Re).

Attività

Ilaria Puglisi

In continuità con l'attività psicologica clinica di routine, sono stati riattivati i **"gruppi per i genitori" in reparto e nelle case: il primo è rivolto ai genitori dei pazienti ricoverati presso la degenza e l'unità trapianto e si svolge presso l'alloggio dei genitori con cadenza settimanale;** il secondo gruppo è **rivolto ai genitori dei pazienti che vengono ospitati nelle case di accoglienza di Ageop Ricerca Onlus e si svolge presso "il punto d'ascolto" di Siepelunga sempre con cadenza settimanale.** Ogni gruppo è aperto e prevede la presenza dei mediatori linguistici per i genitori che non parlano la lingua italiana.
Sono stati introdotti momenti di accompagnamento e sostegno rivolti ai genitori nella fase di **elaborazione del lutto** del proprio figlio: gruppi a cadenza quindicinale e cicli di colloqui psicologici clinici individuali da concordare con il singolo professionista; l'introduzione di questi gruppi, presso "il punto di ascolto", fornisce ai genitori la possibilità di beneficiare del rapporto con persone che condividono la stessa condizione, che possono comprendere bisogni troppo spesso negati dal contesto sociale circostante e nello stesso tempo possono sostenerlo nel processo di adattamento, mantenendo un legame con figure professionali che hanno fatto parte del percorso di cura del figlio.
Inoltre, è stato attivato un **gruppo di auto mutuo aiuto**, con cadenza quindicinale, rivolto ai genitori dei pazienti affetti da patologia onco-ematologica fuori terapia che risiedono nella Città Metropolitana.
Infine, visti i bisogni dei pazienti che non possono frequentare gruppi dei pari è nato il progetto **"Riconosciamo le emozioni - psicoterapia di gruppo per bambini".** L'intervento di gruppo si pone come un percorso educativo esperienziale volto ad aiutare il bambino facilitando ed incoraggiando il suo naturale sviluppo cognitivo, emotivo e comportamentale. Il gruppo è rivolto a bambini di età compresa tra i 4 e gli 8 anni, e si svolge presso il punto d'ascolto di Siepelunga con cadenza quindicinale.

APPROFONDIMENTO

PERCORSI PER GENITORI, BAMBINI E RAGAZZI "FUORI TERAPIA"

Quando i cicli terapeutici previsti sono terminati, si entra nel "Fuori Terapia", momento carico di aspettative, ma non meno faticoso, in cui i genitori perdono la rete dei tanti professionisti clinici che sono stati il loro punto di riferimento per tanti mesi e provano lo smarrimento di incedere sulla fune di un nuovo cammino, da soli, come genitori normali. La fine delle terapie, tanto agognata, e la ritrovata autonomia dell'intero nucleo familiare, impongono ai genitori lo sforzo di trovare un nuovo equilibrio tra ansie e timori che la malattia possa tornare. Un'inquietudine di attesa che possa riaccadere qualcosa, come se fosse difficile, se non impossibile, star bene.

Anche per i piccoli, nonostante la voglia di tornare a casa, ai giochi, alla scuola, agli amici, il reinserimento nella vita quotidiana non sempre risulta semplice. Spesso la fine delle terapie non coincide con il recupero del loro benessere e non è facile per loro dimenticare paure ed angosce legate alle esperienze della malattia. Si scatenano le emozioni e l'aggressività trattenuta nel tempo dei ricoveri e la paura disturba il loro sonno; gli adolescenti sperimentano le difficoltà relazionali del reinserimento nella comunità e del controllo dell' angoscia.

Genitori Fuori Terapia 10 incontri individuali gratuiti
Bambini Fuori Terapia 10 incontri individuali gratuiti

"LA TAZZA DELLA CONVERSAZIONE" Gruppo di Ascolto e Auto Mutuo Aiuto con Caterina Serenari *(Ageop)* e Dott.ssa Vitalba Lo Re *(Psicologa)*

GRUPPO AMA Rete dei Gruppi di Auto Mutuo Aiuto - Area Metropolitana Ausl di Bologna per facilitare il dialogo, lo scambio vicendevole ed il confronto tra persone che condividono lo stesso problema. *L'Auto Mutuo Aiuto (A.M.A.) si fonda sulla convinzione che il gruppo racchiuda in sé la potenzialità di favorire un aiuto reciproco tra i propri membri. Il passaggio da semplice gruppo ad un vero mutuo aiuto, nel quale i rapporti siano fondati sulla reciprocità, non è affatto scontato. La pratica del mutuo aiuto presuppone la capacità di valorizzare le risorse che esistono in tutte le persone.*

La partecipazione ai gruppi è libera e gratuita.
Incontri quindicinali rivolti a genitori di bambini pazienti oncologici (0-19 anni) fuori terapia
Orario: 18,00-19,30
Sede: Punto d'ascolto Casa Accoglienza Ageop via Siepelunga 8/10 Bologna

Francesca Testoni

GRUPPO DI GIOCOTERAPIA "RICONOSCIAMO LE EMOZIONI"

Dott.ssa Sara Rossi e Dott.ssa Vitalba Lo Re

Per portare anche fuori dall'ospedale la positiva esperienza della giocoterapia per i piccoli pazienti ricoverati nel reparto di OEP per dare loro la possibilità di continuare a frequentare la psicoterapia di gruppo, anche nei periodi in cui non sono ricoverati ma non possono comunque frequentare l'asilo, la scuola, gli amici. Poter giocare insieme attorno ad un tavolo con altri bambini, compagni di avventura/sventura, raccontando ciò che li spaventa, rovesciando i ruoli e diventando dottori con le bambole, condividere nel gruppo le proprie esperienze, riuscire ad esprimere e a valorizzare le emozioni, aiuta i bambini a superare i traumi della malattia.

In Casa Siepelunga la Psicologa-Psicoterapeuta Dott.ssa Sara Rossi, e la Psicologa Dott.ssa Vitalba Lo Re, ogni quindici giorni terranno gli incontri di gruppo rivolti a bambini di età compresa tra i 4 e gli 8 anni, in trattamento per patologie oncoematologiche presso il Policlinico Sant'Orsola Malpighi. Il loro intervento di gruppo si pone come un percorso educativo esperienziale volto ad aiutare il bambino facilitando ed incoraggiando il suo naturale sviluppo cognitivo, emotivo e comportamentale.

Il gruppo prevede la partecipazione massima di 15 bambini.
Orario: 16,00-17,30 Giocoterapia per bambini in cura, *giovedì alterni*
Sede: Punto d'ascolto Casa Accoglienza Ageop via Siepelunga 8/10 Bologna

GENITORI IN LUTTO

Pacchetti di 8 incontri gratuiti con Psicologa-Psicoterapeuta e successivi a prezzo minimo.

GRUPPO "NOI CI SIAMO"

Incontri di Ascolto e Condivisione per attraversare insieme il dolore del lutto, con Francesca Testoni *(Genitore e Responsabile Ageop)* e Ilaria Puglisi *(Psicologa)*

Una serie di incontri dedicati a chi attraversa/ha attraversato l'esperienza dolorosa del lutto di un figlio. Abbiamo fortemente voluto creare questo spazio e questo tempo perché nessuno sia lasciato solo e tutti abbiano la possibilità, se vogliono, di mettere in comune e confrontare sentimenti e emozioni, di rompere la solitudine e il silenzio con cui spesso si vive questa esperienza.

Gli incontri sono volti quindi all'ascolto e al confronto, alla possibilità di esprimere e condividere sofferenze, bisogni, esperienze, conquiste, cambiamenti e speranze, verso un cambiamento che insieme è più facile sostenere ed affrontare.

Ogni quindici giorni "noi ci siamo" per ascoltarci reciprocamente e condividere. La partecipazione è libera, sia in coppia sia per un solo genitore, senza obblighi di continuità o frequenza.

Orario: 18,30-20, *giovedì alterni*
Sede: Punto d'ascolto Casa Accoglienza Ageop App. n. 2 via Siepelunga 8/10 Bologna

RENDICONTAZIONE ASSISTENZA

Natale è da sempre e per tutti associato al calore della famiglia e all'entusiasmo dei bambini che aspettano trepidanti i regali tanto desiderati. La scuola si interrompe per lasciare spazio al privato, è l'occasione per riunirsi, stare insieme a parenti e amici.

Purtroppo le terapie contro il cancro non possono aspettare e né possono interrompersi quando arriva il Natale.
Le nostre famiglie, inoltre, non sempre riescono a riunirsi con i loro cari se i bambini rimangono ricoverati durante le feste o se sono venute a Bologna per le terapie da un'altra regione o da un altro paese.
Per fortuna, però, il Natale arriva anche in Oncologia Pediatrica e Ageop mette tutto il suo impegno affinchè sia una festa speciale!

Al Natale in Oncologia Pediatrica contribuiscono in tanti: donatori, volontari, operatori, famiglie, medici, infermieri. Per renderlo speciale, come meritano i nostri bambini, serve la partecipazione di ciascuno e in questi trentasei anni di esperienza di AGEOP tutti hanno sempre risposto prontamente all'appello mettendo a disposizione tempo, energie, risorse.

Il Natale di AGEOP, però, è diverso da quello tradizionale… per renderlo a misura dei nostri bambini abbiamo dovuto reinterpretarlo e adattarlo al nostro obiettivo!

Innanzitutto il Natale da noi non è uno solo, ma cerchiamo di moltiplicarlo in modo da raggiungere tutti i nostri bambini: quelli in Day-hospital, quelli ricoverati in Reparto e in Unità Trapianto , quelli ospiti presso le nostre case accoglienza lontano dalla famiglia.

Quest'anno, ad esempio, abbiamo accolto in casa gialla un Babbo Natale arrivato con i regali in sella ad una bicicletta, abbiamo festeggiato in ospedale con Gino Fabbri, il più fedele tra i Babbo Natale, insieme a Veronica e Malandrino. Come sempre siamo stati sommersi da tantissimi regali per i bambini dai nostri sostenitori che in parte abbiamo distribuito durante le feste di Natale e che in parte li accompagneranno durante tutto l'anno in occasione delle feste di compleanno, durante i pomeriggi di gioco, come premi di coraggio.

E ancora abbiamo addobbato tanti alberi di Natale quanti sono i luoghi in cui transitano i nostri bambini: un albero per ciascuna delle nostre case, uno per il Day-Hospital e uno per il reparto. Il rumore della carta da regalo strappata avidamente ha attraversato tutti questi ambienti.

Durante le feste in AGEOP, poi, può succedere che arrivi un mago e metta tutti i bambini dentro ad una gigante bolla di sapone, può succedere di realizzare dei buffi addobbi di Natale con materiali di riciclo durante un pomeriggio in reparto, ci si può addirittura ritrovare la befana dentro alla stanza dell'ospedale!

Con il nostro Natale, così amplificato e moltiplicato, vogliamo portare ai bambini che stanno lottando per sconfiggere il cancro la forza e la speranza di tutti coloro che li sostengono, ognuno facendo la propria parte, non importa se grande o piccola. Tutti i contributi sono serviti per rendere speciale anche questo Natale e per dimostrare ai nostri piccoli che siamo al loro fianco.

NATALE 2018

Giulia Mari

STORYTELLING

#LOTTOANCHIO®
5° edizione

Ragazzi veri

Anna, Mattia, Zuzanna, Fernanda, Michele, Albana, Luca, Chiara.

Nomi, Volti, Vite.

Storie di ragazzi che si sono intrecciate in Oncologia Pediatrica, con i loro silenzi, le loro domande, paure e speranze.

La campagna #LOTTOANCHIO di quest'anno l'hanno pensata loro. Le hanno dato vita condividendo le proprie esperienze, mettendo i sogni in comune per costruire le basi concrete su cui fondare un domani in cui i ragazzi malati di tumore trovino un luogo e delle persone che possano accogliere il loro percorso, sostenendoli, per renderlo il più leggero possibile.

Dall'ascolto delle loro esigenze ha preso le mosse il Progetto Adolescenti Ageop e, grazie al contributo di migliaia di persone che hanno creduto in questo sogno, la Teen Room all'interno del Reparto di OEP diventerà realtà.

I pazienti più grandi dell'Oncologia Pediatrica potranno trovare un luogo tutto per loro e strumenti di espressione. Uno spazio in cui essere sé stessi, in cui scoprire e coltivare le proprie passioni. Perché anche il periodo trascorso in Ospedale sia un tempo di Vita e di opportunità, pieno di musica, idee e amici.

Per crescere Insieme.

Con voi al nostro fianco d'ora in poi potremo sempre dedicare un approccio specifico ai pazienti "più grandi" della terapia, partendo dall'ascolto profondo dei loro bisogni e dei loro desideri.

E' bello che i ragazzi di oggi abbiano potuto pensare e progettare gli spazi e le attività a loro dedicati, riempiendoli con i propri sogni. Ed è bello sapere che grazie a voi, questi sogni oggi si possano toccare e diventare patrimonio per chi verrà, rendendo il presente e il futuro i migliori possibili.

Approfondimento a cura di Giada Oliva

ADOLESCENTI IN OEP

#LOTTOANCHIO®
5° edizione

10 FEBBRAIO

Piazza Maggiore

È tornato il sole su Piazza Maggiore e per questa quinta edizione siamo riusciti a dar vita alla nostra amata Giornata di Festa, dedicata alla Lotta al Cancro Infantile. Abbiamo condiviso il Crescentone con oltre 35 partner, ossia centinaia di sostenitori e volontari che hanno animato la domenica realizzando attività rivolte ai bambini per destinare un pensiero di affetto e un aiuto ai loro compagni in ospedale. *Grazie infinite a chi è stato con noi!*

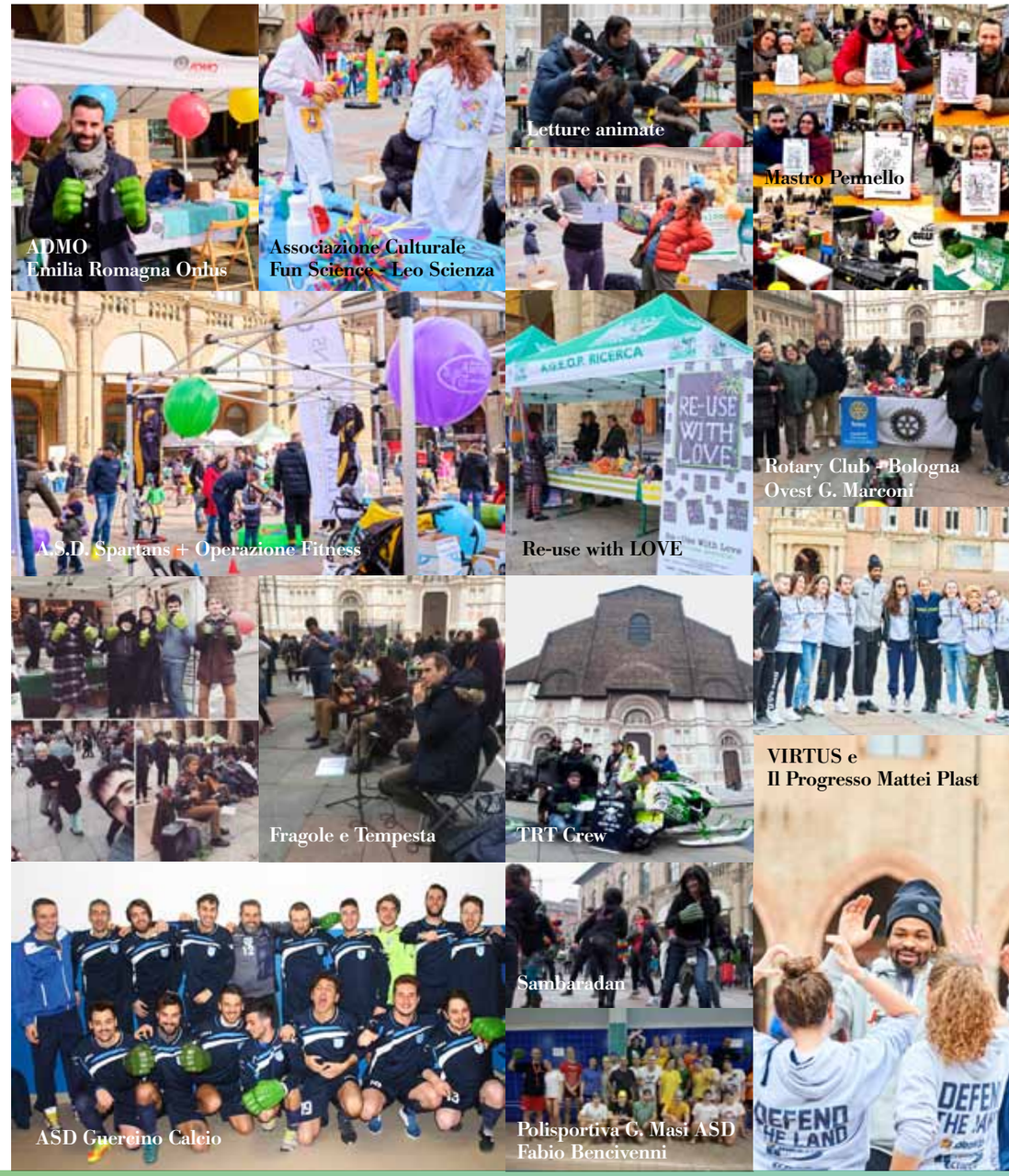

Grazie a tutti i partner che sono stati con noi in Piazza Maggiore il 10.02.2019
Angolo dei Curiosi: ADMO Emilia Romagna Onlus; AGEOP Punto Malalbergo; Associazione Maddalina; Epika Edizioni; Mastro Pennello; Radio Bruno Soc Coop; Reuse with love; Succede Solo a Bologna Aps. **Arena degli Sportivi:** A.S.D. Guercino Calcio; A.S.D. Team Spartans; A.S.D. TRT Crew; Arianna Donati; Il Progresso Mattei Plast; OperazioneFitness; Polisportiva G. Masi ASD (Basket; Fabio Bencivenni) Sporting Pianorese 1955 A.S.D; Virtus. **Isola dei Coraggiosi:** Polizia di Stato – VII Reparto Mobile; Questura di Bologna. **Corner dei Giochi:** Associazione Culturale Fun Science – Leo Scienza; Associazione Fare Parte; Giuseppe Ferrari; Leo Club. **Laboratorio degli Artisti:** Atelier Mani Creative; Dire Fare Aggregare (Eldi Veizaj; Chiara Pasqualato, Percorsi Ricreattivi); Elena Brighetti; Peplo.me SRL; Rotary Club – Teatrino dell'ES. **Officina del Teatro di Strada:** Ageop – Letture Animate (Rossella e Gabriele, Alessandra e Filippo); Fragole e Tempesta; Sambaradan.

LA TURNÀTA ITALIANI CÌNCALI PARTE SECONDA

La capacità di guardare il mondo attraverso gli occhi di un bambino. È anche questo che accomuna Mario Perrotta ad Ageop. Ed è attraverso lo sguardo del piccolo Nino che sul palco del Teatro Duse Mario ci ha fatto rivivere un pezzo della storia amara dell'emigrazione italiana in Svizzera. Racconti tragicomici di un bambino costretto a partire in fretta e furia, di nascosto, insieme ai genitori, per tornare definitivamente in Puglia, la terra da cui anni prima erano partiti in cerca di fortuna. Una fortuna che non era arrivata e aveva preso le forme di una quotidianità grama, fatta di fatica e isolamento. Fatta di un mondo piccolo, visto da dietro le tende dell'alloggio stretto e malsano dove Nino era stato costretto a rimanere invisibile, perché i migranti non avevano il diritto di portare con sé la propria famiglia.
La "turnata" di Nino, potrebbe essere vista anche come un ritorno verso la vita, verso la scoperta delle sue possibilità. L'urgenza dell'artista di raccontare il suo ritorno, la fine del suo isolamento e dei giorni passati dietro la finestra, la sentiamo vicina all'attività che Ageop svolge ogni giorno per portare le storie dei giovani pazienti dell'Oncologia Pediatrica fuori dall'ospedale, in mezzo alla gente.

Per creare un sistema sociale sempre più includente in cui anche i più fragili possano trovare spazio per una vita piena.

Grazie
a **Mario Perrotta, Paola Roscioli, Elisa Cuciniello, Elisa Golino** e a tutto lo **staff dell'Associazione Culturale Permàr.**
Grazie a **Andrea Paolucci, Nicola Bonazzi e al Teatro dell'Argine.**

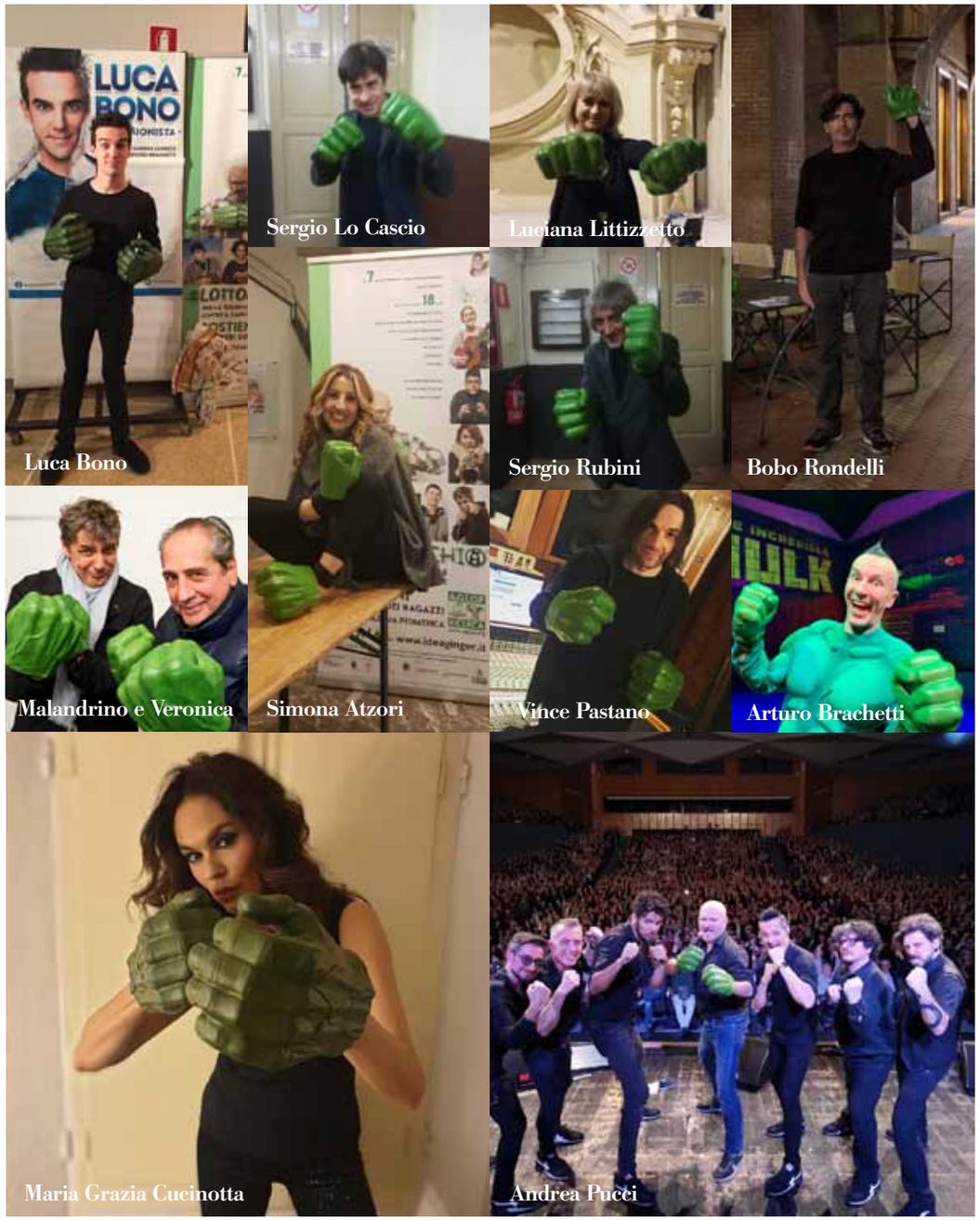

#LOTTOANCHIO®

LA SPERANZA HA *messo radici*

Il 15 febbraio, in occasione della **XV Giornata Mondiale contro il cancro infantile** (Istituita dal Childhood Cancer International) **abbiamo realizzato in Emilia Romagna la manifestazione Fiagop** (Federazione Italiana Associazioni Genitori Oncoematologia Pediatrica Onlus di cui Ageop è socia fondatrice) che si è tenuta in contemporanea in tutte le città italiane in cui opera un'associazione genitori di Oncoematologia Pediatrica. **Abbiamo messo a dimora dei melograni al Parco XI Settembre di Bologna, nel Giardino di Casa Gialla, a Cattolica** in via Milazzo, **a Fabbrico** presso la scuola Media Secondaria di via de Amicis e **a Malalbergo**, presso il Giardino Don Vittorio Messieri.
Con le cerimonie di piantumazione abbiamo voluto **dedicare un messaggio a tutti i bambini che vivono e giocano nelle nostre città per creare un legame di affetto e speranza con i loro compagni** che stanno affrontando le terapie oncologiche in **ospedale**. Il lavoro che ogni giorno compiamo, insieme a voi che ci sostenete, intende proprio rendere concreta la speranza che i nostri giovani pazienti possano tornare presto a giocare insieme ai loro coetanei, anche sotto l'ombra dei melograni che potranno crescere con a loro.

a Monsignor Matteo Maria Zuppi, arcivescovo della Città di Bologna, **Giuliano Barigazzi**, assessore alla Sanità e Welfare del Comune di Bologna, **Fraia Melchionda**, Dirigente Medico di Pediatria dell'Unità operativa Pediatria Pession e **Maria Luisa Bartczak**, consigliera Ageop e al fotografo **Daniele Persiani** per aver partecipato alla cerimonia presso il Parco XI Settembre di Bologna.

Maurizio Terzi e **Patrizia Scardovelli**, rispettivamente Sindaco e Assessore alla Scuola del Comune di Fabbrico, **Lidia Venturini**, docente di lettere e vicaria dell'Istituto Comprensivo e tutta la Scuola de Amicis.

Rossi per il Verde per il melograno di Fabbrico e la messa in dimora, **Nico Guidetti** per il filmato della manifestazione.

Classe 1° C della Scuola Secondaria di Primo Grado di Malalbergo e al **Prof. Carlo Buttazzi** e alla **Prof.ssa Beatrice Bonfiglioli.**
Don Enzo e Don Pino della Parrocchia S.Antonio Abate di Malalbergo.

Silvia Pozzoli, presidente del Consiglio Comunale di Cattolica e **Antonio Bonaccorso**, addetto stampa del comune cattolichino.

TURBOLENTO & THE WILD TEENS

L'esperienza della Band dei ragazzi dell'OEP

#LOTTOANCHIO Vogliamo una Teen Room

Turbolento & the Wild Teens

Sono entrato in ospedale
Mi sentivo proprio male
Poi arrivato in quella stanza
Ho ritrovato la speranza.

Abbiamo lottato in oncologia
Proprio insieme a tanti altri ragazzi
Ascoltaci un attimo
E presto tu ne capirai il perchè

Crediam nella vita
Crediam nell'amicizia
E non sarà una ferita
A farci prendere dalla tristezza

Lasciaci fare
e non farci troppo pensare
è un nostro bisogno
Quando siamo in alto mare

Lotto anch'io
Per le mie Passioni
Lotto anch'io
Con tutto il mio coraggio
Lotto anch'io
Con le mie opinioni
Lotto anch'io
Per uno spazio in cui sia sempre maggio

La sonrisa es mas
importante y no trivial
Fuerza del corazon
Par un camino que parece sin final

E' successo di tutto
Senza arrendersi mai a niente
Tutti agguerriti
Qui nessuno è mai un perdente

Vogliam pensar positivo
Vogliamo spazi in cui sognare
Prendi il tuo tempo
Occhi aperti non perderti nulla

Lotto anch'io
Non ci si arrende al proprio destino
Lotto anch'io
Ogni conquista non è mai abbastanza
Lotto anch'io
E' condiviso il nostro cammino
Lotto anch'io
Per regalare ai ragazzi una stanza

Vogliam'una teen room u u u um
Vogliamo una teen room....
Lotto anch'io

Noi siamo tutti guerrieri
Lotto anch'io
Quando cado colgo sempre qualcosa
Lotto anch'io
e vedo un mondo dai valori più veri
Lotto anch'io
Il dolore non ferma chi osa

Grazie

a Albana Zaja, Anna Iannelli, Anna Sangiorgi, Chiara Cutupi, Davide Zerbini, Emilker Sanchez, Fernanda Parra, Floriana Domenichini, Graziano Ciano Marani, Luca Passarini, Martina Zuppiroli, Mattia Stornello, Michele Kerkok, Paolo Bevere, Sara Musaj, Tommaso Righi, Zuzanna Osmolska.

Per la Campagna #LOTTOANCHIO 2019, i ragazzi dell'OEP hanno scelto di esprimersi attraverso la musica. Hanno creato una vera **band "Turbolento and the Wild Teens"** e dalla loro esperienza **è nata la canzone "#LOTTOANCHIO. Vogliamo una Teen Room"**. La traccia musicale ha preso le mosse dal brano "Jimmy" del gruppo Rock-Demenziale Turbolento & i Frenetici ed è stata donata ad Ageop dal complesso e dal suo cantante **Graziano Marani,** ex paziente dell'Oncologia Pediatrica e oggi testimonial dell'Associazione.
Il brano è stato realizzato attraverso la collaborazione solidale di molti artisti e professionisti del territorio bolognese. L'incipit del brano cita **"Eptadone"**, degli **Skiantos,** grazie all'amicizia manifestata ad Ageop dal produttore **Oderso Rubini** e dallo storico chitarrista della Band, Fabio **Dandy Bestia** Testoni.
Dario Coriale ha curato l'arrangiamento, la programmazione della batteria ed ha inciso le parti di chitarra elettrica; **Nando Dessena** ha suonato il basso e **Marco Giuseppe Emma** l'organo. **Carlotta Cortesi**, cantante e vocal coach bolognese (www.carlottacortesi.com) e gli allievi della sua **Scuola per Cantanti** hanno cantato, insieme ai **ragazzi di Ageop**, i cori del brano. La canzone è stata incisa presso l'**Underground Music Studio** con l'amichevole, ma professionale supporto di **Francesco Guaraldi**.

Un grande grazie a tutti coloro che hanno cantato e suonato insieme a noi.

#LOTTOANCHIO CONVEGNO 22 FEBBRAIO *Pino Caligiuri*

NÉ ADULTI NÉ BAMBINI:
la malattia nell'età della crisi

Si è svolto il 22 febbraio scorso presso la sede Ascom di Bologna - Salone dei Carracci, il convegno Ageop dal titolo: **"Adolescenti e cancro: la malattia nell'età della crisi".**
Abbiamo invitato gli operatori coinvolti nella cura e nell'assistenza dei pazienti in Oncoematologia Pediatrica per ragionare insieme sulla peculiarità di ragazzi e ragazze che vivono la malattia in un'età di per sé particolarmente delicata per i cambiamenti fisici, psicologici e sociali a cui l'adolescente è soggetto in una fase di transizione verso l'adulto che sarà.
A tutti i professionisti coinvolti, medici, psicologi, terapeuti e volontari, è stato chiesto di offrire il proprio punto di vista e di confrontarsi con gli altri sul tema della malattia oncologica degli adolescenti.
Abbiamo poi ascoltato la narrazione della malattia proposta da pazienti e genitori; un punto di vista fondamentale per comprendere quali sono le principali difficoltà che un adolescente affronta durante il periodo di cura ma anche quali risorse è in grado di attivare per affrontare la malattia e come trasformare la propria esperienza in risorsa utile alla propria crescita individuale.
Nell'osservare poi le rappresentazioni che i diversi media danno della malattia in età adolescenziale, si è posto l'accento sul rischio di eccessiva enfasi o banalizzazione del tema, sui limiti e sulle norme deontologiche che i media devono auto imporsi nel rispetto dei ragazzi e delle famiglie coinvolte.
Non sono mancati i momenti emozionanti, nell'ascoltare i ricordi di chi ha vissuto in prima persona come paziente, Luca van der Heide o come madre, Francesca Testoni e Paola Natalicchio, l'esperienza in Oncologia Pediatrica.
È nato un dibattito interessante tra i relatori che ha coinvolto anche i tanti volontari e giornalisti presenti in sala, che hanno sollecitato a più riprese i relatori con domande precise utili a mettere a fuoco gli elementi più importanti tra i tanti presentati nelle esposizioni.

Grazie

a Giancarlo Tonelli Direttore Ascom Bologna per l'ospitalità; **Prof. Andrea Pession** Direttore UOC di Pediatria - Azienda Ospedaliero Universitaria Sant'Orsola-Malpighi di Bologna per aver diretto i lavori della giornata; **Dott.ssa Daniela Rossetti** per aver portato il saluto dell'Ordine degli Psicologi Emilia Romagna. Tutti i relatori intervenuti **(Dr. Arturo Casoni, Dott.ssa Ilaria Puglisi, Alessia Bajoni, Luca van der Heide, Fabrizio Binacchi, Michele Cassetta, Paola Natalicchio)** per la professionalità e la disponibilità dimostrate; l'**Ordine dei Giornalisti** e **l'Ordine degli Assistenti Sociali della Regione Emilia Romagna** per il patrocinio e per l'accreditamento fornito; **l'Ordine degli Psicologi di Bologna** per il patrocinio concesso.

#LOTTOANCHIO 5° EDIZIONE *Giada Oliva*

OBIETTIVO RAGGIUNTO

Grazie ai tantissimi contributi ricevuti abbiamo già potuto iniziare i lavori di ristrutturazione all'interno di una sala del Reparto di Oncoematologia Pediatrica e presto nascerà la Teen Room che abbiamo sognato insieme ai nostri ragazzi.
Lo spazio verrà dotato di tecnologie di ultima generazione, affinché i nostri giovani pazienti abbiano la possibilità di comunicare con i loro coetanei, anche all'esterno dell'ospedale, e sarà arricchito da strumenti e dispositivi musicali.
Poiché, con il contributo di tanti - ma davvero tanti - amici, siamo riusciti a superare l'obiettivo, avvieremo sin da subito il nuovo progetto dedicato agli Adolescenti, per sviluppare attività specifiche dedicate ai pazienti più grandi della Pediatria.

Stay tuned :-)

Grazie

a Prometeia, Cosmoprof e Infortunistica Tossani
per essere stati sponsor della Campagna #LOTTOANCHIO 2019 e averla resa possibile.
Regione Emilia Romagna, Città Metropolitana, Comune di Bologna, Azienda Ospedaliero Universitaria Sant'Orsola-Malpighi di Bologna, Servizio Sanitario Regionale Emilia Romagna, Confcommercio Ascom Bologna, Associazione Panificatori di Bologna: che hanno patrocinato #LOTTOANCHIO 2019 **Cinedream** Faenza; **Cinema Antoniano** Bo; **Cinema Arlecchino** Bo; **Cinema Galliera** Bo; **Cinema Nosadella** Bo; **Cinema Kursaal** Porretta; **Cinema Lumière, Sala Cervi, Laboratori delle Arti Unibo** Bo; **Cinema Tivoli** Bo; **Cinepiù** Correggio; **Metropolis Multisala** Pesaro e il **Victoria Cinema** Modena: per aver trasmesso gratuitamente il video della Campagna.

I GRANDI DISEGNATORI *per*

#LOTTOANCHIO®

Tutto questo grazie a: **Marco Marastoni di saldaPress** | **Ryan Ottley** disegnatore di Amazing Spider Man | **Lorenzo Palloni** con Hulk | **Simone D'Armini** con Hellboy | **Declan Shalvey** disegnatore di Wolverine | **Federico Bertolucci** candidato 5 volte agli Eisner, con Thor | **Di Lrnz (Lorenzo Ceccotti)** Tempesta | **Charlie Adlard** disegnatore di The Walking Dead | **Carmine Di Giandomenico** con Superman | **Mirka Andolfo** con Wonder Woman

GRAZIANO MARANI

Un tempo di vita

Sono entrato in ospedale con la leucemia a 7 anni che ero un bambino, ne sono uscito a 18 che ero quasi un uomo.
Sono stati anni di forti cambiamenti. Muovevo i primi passi verso l'indipendenza, cercavo la mia identità attraverso nuove scoperte e passioni diverse. Avevo sogni, desideri e progetti, come qualsiasi ragazzo della mia età, ma che il cancro faceva sembrare difficili da raggiungere. La mia non era solo una lotta contro il cancro, ma era guerra per rimettere al centro della vita me stesso. Io non volevo essere la mia malattia. Per questo ho portato tra i letti d'ospedale i miei interessi e ho costruito tante amicizie, che durano ancora oggi.
Se avessi lasciato a casa le mie passioni, se avessi sospeso la mia vita durante il periodo di cura, non sarei venuto a contatto con tante opportunità che mi si sono presentate e che mi avrebbero portato poi a collaborare con Freak Antoni e Alessandro Bergonzoni, oppure a essere pubblicato sull'*Enciclopedia Universale della Battuta*.
Ho potuto girare il mondo grazie alle amicizie che ho coltivato in ospedale. Non solo: ho partecipato a convegni grazie ai quali sono venuto in contatto con tante realtà diverse, esperienze e progetti sempre nuovi. L'esperienza di lotta contro il cancro non si esaurisce in sé, non è effimera. Ti accompagna nella vita, nei suoi lati negativi, come in quelli positivi. Può trasmettere l'energia giusta per aiutare chi viene dopo di te con idee sempre nuove e stimolanti, che vengono anche dall'avvicinarsi ad altre persone e, che come me, hanno affrontato questo momento di lotta.
È per queste ragioni che voglio che i ragazzi di oggi colgano a pieno tutte le opportunità che gli si possono presentare in questi mesi di cura. Perché possano continuare a confrontarsi con i loro coetanei, portando storie di un tempo di vita vissuta, di esperienze straordinarie, che si realizzano anche attraverso i progetti che Ageop porta avanti grazie all'aiuto di molti che capiscono quanto sia importante il lavoro che dal 1982 realizza nel reparto di Oncoematologia Pediatrica del Policlinico Sant'Orsola-Malpighi.
Bisogna fare in modo che tutti i ragazzi in cura abbiano pari opportunità di coltivare i propri interessi, o di scoprirne di nuovi. Perché il cancro non è ciò che ti definisce. Sono le tue passioni, la tua identità, le esperienze.

ALBANA ZAJA

Un gruppo di Cari Amici

Quando un adolescente inizia il suo percorso in Oncologia Pediatrica entra come bambino, ma allo stesso tempo non lo è più in quanto ha completa consapevolezza di quello che gli sta succedendo. Entrando in reparto non si sa mai quando si uscirà ed è per questo che noi ragazzi abbiamo cominciato a pensare ad uno spazio tutto per noi.
Quando ci siamo conosciuti, ognuno di noi pensava di essere solo dato che unicamente i bambini più piccoli giocavano nella saletta del reparto. Passavamo il tempo nella nostra stanza, telefono in mano, con molti dubbi e preoccupazioni dentro e nessuno con cui parlare. Con il tempo credo che ognuno di noi abbia preso coraggio e abbia cominciato ad uscire di più in saletta facendo nascere le prime amicizie.
Da quel momento abbiamo capito che eravamo tanti e saremo stati sempre di più. La saletta e la camera erano gli unici due luoghi che ci accoglievano, ma ci facevano sentire comunque fuori posto. A dire la verità eravamo fortunati ad avere almeno quella. Molti ragazzi come me hanno avuto un percorso diviso tra Sant'Orsola e Rizzoli e la differenza si sente molto quando passi da un ambiente all'altro: al Rizzoli non c'è una saletta per i pazienti più piccoli, e le stanze sono miste: bambini, adolescenti e adulti sono tutti insieme, non c'è una pediatria. Per un adolescente è già difficile dormire in una stanza con la mamma, ma con persone sconosciute è ancora più difficile. Come se in un solo istante fosse tornato piccolo. Le giornate sono interminabili: non è facile trovare qualcuno con cui fare una partita a carte o chiacchierare, ed è anche per questo che molti ragazzi si trovano destabilizzati e si sentono soli. È per questo che abbiamo pensato ad un posto in cui non sentirci né grandi né piccoli, un posto che possa accogliere anche tutti i ragazzi che arriveranno, per farli sentire al sicuro in un momento complicato. **Grazie all'arte, alla musica e a tante passioni da scoprire, i ragazzi non si chiuderanno più in loro stessi, ma creeranno amicizie che dureranno per sempre. Amicizie importanti, nate dalla condivisione sia di grandi gioie, che forti dolori, instaurando così legami tanto forti, da non spezzarsi mai.**
Anch'io ho trovato un gruppo di amici e, nonostante il momento che stavamo attraversando, siamo riusciti a farci forza insieme, rendendo questo percorso un po' più tranquillo. Perché è questo che fanno i tuoi amici più cari: saper condividere i momenti più belli, e darti una mano nei momenti più difficili.

Danijela Micanovic e Monica Simoni

Bologna NATALE AL PUNTO

Il Punto a dicembre si è vestito della magia del Natale ed è esploso di addobbi, ceste e regali natalizi...
In un turbinio di volontarie che hanno contribuito a preparare confezioni, ad allestire il negozio e ad accogliere le varie donazioni, il Natale è passato veloce e ha portato alla consapevolezza che raggiungere un obiettivo lavorando in gruppo porta a grandi risultati.
Parte del gruppo sono proprio le numerose volontarie che vivono da anni le varie campagne Ageop come momento in cui lavorare intensamente e cariche di entusiasmo, proprio come Elisa e Silvia che ci raccontano la loro esperienza!

"Mi chiamo Elisa, sono volontaria in promozione da diversi anni e il Punto rappresenta un micro mondo di una realtà più grande chiamata Ageop.
Il Punto a Natale si trasforma grazie anche alla sensibilità e al cuore della gente: si riescono infatti a vendere molti prodotti raccogliendo non solo denaro, ma la fiducia di chi ci conosce e che continua a sostenerci nel tempo condividendo i progetti di Ageop.
Al Punto è anche consolidata la campagna "Dona alla renna la tua strenna", con cui raccogliamo giochi nuovi destinati ai bambini in reparto e nelle nostre case di accoglienza. Nel Front Office Ageop ho potuto vedere lo sguardo dei bambini che ricevevano i regali e mi sono sentita ripagata dal loro stupore e gioia nel trascorrere un momento sereno.
Da quando ho deciso di fare volontariato ho iniziato a vedere la vita in un modo diverso prendendo esempio dai piccoli combattenti di cui Ageop si prende cura".

"Mi chiamo Silvia e questa è la mia percezione del Punto Ageop: chi vi entra e gira tra gli scaffali, non immagina che molto di ciò che vede viene dal piano di sotto, ovvero dall'altra metà del Punto. Il piano di sotto è il luogo della promozione e della creazione, dell'organizzazione e dell'amministrazione. È pieno di persone, dipendenti e volontari, che si muovono tra gli uffici, il magazzino, il laboratorio e il garage. Questo "movimento" di persone, di idee e di cose, raggiunge il suo massimo nel periodo natalizio, nelle settimane in cui si preparano ceste e confezioni per privati o aziende. Ogni anno è un'esperienza nuova perché ogni volta le persone che incontri sono diverse. Ci sono volontarie che hanno voglia di chiacchierare e volontarie silenziose concentrate nei propri pensieri. Volontarie che contano e volontarie che cantano. Tutte comunque con una gran voglia di fare brigare e soprattutto partecipare".
Si può concludere con certezza che il Punto Ageop è un luogo di incontri, scambi e fidelizzazione e tutto questo contribuisce alla realizzazione degli obiettivi con cui Ageop da oltre 30 anni sostiene la lotta al cancro infantile.

Malalbergo GLI AMICI DI AURORA E DI AGEOP: LA DIVERSITÀ CHE AGGREGA

Vigili del Fuoco

Paolo e Oriana

Antonio e Mirko

Se dovessi scegliere un'immagine per descrivervi cosa è successo in questi mesi a Malalbergo, molto probabilmente partirei da un alberello spoglio di foglie, ma con lanterne appese ai propri rami. Il perché è presto detto: se lo scorso anno i protagonisti del nostro Natale sono stati i Presepi, **quest'anno centinaia di lanterne hanno invaso il nostro Punto e quindi le case della Bassa**. La richiesta da parte dei nostri straordinari sostenitori è stata talmente alta che la nostra volontaria **Barbara,** addetta alla verniciatura, aveva finito i termosifoni in casa e per velocizzare il processo di asciugatura è arrivata a "stendere" le lanterne anche in giardino, appendendole ai rami!
La catena di montaggio di questa creazione, però, è molto più profonda e merita di essere raccontata: parte infatti da **nonno Enzo**, che taglia e assembla il legno e poi passa le lanterne grezze alla figlia Barbara che, come abbiamo detto, le dipinge e poi decora insieme ad altre volontarie. In tutto questo suo marito **Biccio** non sta a guardare: anche lui è in salone e sta assemblando le nostre agende. Il pizzico di magia in più, però, è dato da una coppia di commercianti, **proprietari di un negozio di ferramenta a Maccaretolo,** che da molti mesi ormai ci fornisce gratuitamente e silenziosamente il materiale necessario per molte nostre creazioni.

L'intreccio di relazioni umane dei nostri volontari - in questo caso il tramite è la nostra Maura - ci ha portati ad avere volontari anche in provincia di Alessandria. Anche questo vi avevamo già raccontato: **Antonio, alias il nostro Geppetto**, ha realizzato tutte le nostre casine dei "libri liberi" e ha presenziato con la moglie per noi a diversi banchetti in questi mesi. Quello che ancora non vi abbiamo detto, invece, è che è riuscito a coinvolgere amici di Genova nella raccolta di capsule del caffè e adesso ci manda periodicamente delle bellissime creazioni che realizza con l'aiuto del genero.
Ritornando a Malalbergo non posso non raccontarvi di **Gian Carlo**, il nostro volontario che qualche mese fa ci ha stupiti, tirando fuori dal cilindro dei bellissimi oggetti realizzati a mano in legno di ulivo. E' lui che ci ha presentati ai **Vigili del Fuoco di Comacchio, diventati anche loro ormai a tutti gli effetti "Amici di Aurora e di Ageop"**: quando si tratta di realizzare qualche iniziativa dedicata ai più piccoli ci chiamano, ci lasciano la parola ed ogni volta è una grande emozione, oltre che una gran festa! Sono volontarie attivissime anche la moglie e la sorella di Gian Carlo, **Marisa e Monica,** che hanno messo a disposizione di tutti noi i loro preziosi talenti.
Vi chiediamo scusa se oggi non vi abbiamo aggiornato molto sulle nostre azioni degli ultimi mesi; abbiamo preferito raccontarvi qualcosa in più su noi per **rendere omaggio a chi ci aiuta ad aiutare e per dimostrare che non esiste un solo modo per farlo: spesso si pensa che servano risorse economiche per farlo; noi invece riteniamo che la più grande risorsa siano le relazioni umane ed è per questo gli Amici di Aurora con le loro infinite diversità riescono a fare rete, ad essere un motore aggregante.**

RINGRAZIAMENTI

a cura di Matilde Gordini e Valeria Tieri

Grazie a tutte le aziende che hanno dimostrato la propria Responsabilita' Sociale scegliendo di **donare un aiuto concreto ai bambini dell'Oncologia Pediatrica sostenendo Ageop.**

◆ Ricerca Scientifica

Per garantire alti standard di Cura, diagnosi precoci e terapie specifiche, Ageop eroga contratti a 6 biologi - ricercatori del Laboratorio di Ricerca e Diagnostica, 3 Medici del Reparto di Oncoematologia Pediatrica e 1 Medico Radioterapista Pediatrico.

Sanofi Spa per il generoso contributo di 12.000 euro.

GRAZIE

◆ Erogazioni Liberali

Paypal e Silicon Valley Foundation che hanno scelto di devolvere un contributo di 2.128 euro a sostegno dei nostri progetti.

Corrente Donato Societa' In Accomandita Semplice Di Corrente Alessia E C. per la donazione di 1.050 euro.

Consulting MB di Marco Benincasa per il contributo di 195 euro.

FATRO Spa che ha donato ad Ageop 150 euro.

Farmacia Dello Sterlino che ci ha devoluto una donazione di 100 euro.

Azienda Agricola Green Flower per la donazione di 100 euro.

Grazie a **Maurizio Barilli e alla Casa Editrice Epika** che ci hanno dedicato il ricavato raccolto durante la presentazione del libro **"Quando capita un film di Natale"**, per un totale di 775 euro.

NATALE

Grazie a tutte le aziende che hanno dimostrato la propria Responsabilita' Sociale scegliendo di sostenere i progetti Ageop per trasformare **il Natale in Azienda** nell'occasione per donare un aiuto concreto ai bambini dell'Oncologia Pediatrica.

GRAZIE

◆ Ricerca Scientifica

Admiral, per aver scelto anche quest'anno le nostre ceste ed i nostri prodotti solidali per un totale di 66.000 euro.

G.D. Spa, per la donazione di 10.000 euro a sostegno della Ricerca Scientifica.

DONATORI CORPORATE AZIENDE

◆ Casa Siepelunga

Progetto di ristrutturazione di Casa Siepelunga, con il fine di: realizzare un Punto di ascolto psicologico per bambini in stop terapia e per le famiglie in lutto; ottimizzare lo spazio dei 6 mini appartamenti dedicati alle fasi di pre e post trapianto di midollo osseo, per accogliere al meglio anche il fratellino donatore; realizzare spazi comuni confortevoli, divertenti e funzionali ed un grande giardino per vivere i momenti all'aria aperta.

Pierantoni Spa per aver sostenuto il progetto di Giocoterapia con una preziosa donazione di 500 euro in occasione del Natale.

GRAZIE

◆ Erogazioni Liberali

Grazie a: **Matteuzzi srl**, 18.000 euro; **Mecvel Srl**, 8.000 euro; **Zapi Spa,** 5.432 euro; **I.Car Srl,** 5.000 euro; **Sorce & Vannini Sas,** 4.000 euro; **Day Ristoservice Spa**, 2.500 euro; **Alberto Sassi Spa**, 1.700 euro; **Tecnorulli**, 1.500 euro; **Ditta Burioni Pallets**, 1.000 euro; **Bologna Congressi**, 1.000 euro; **Consorzio Imprese Funebri**, 1.500 euro; **Ex Libris Italy Srl**, 1.000 euro; **CGS Srl**, 1.000 euro; **B.T.B.**, 500 euro; **Lodi Rappresentanze Industriali Srl**, 500 euro; **Norblast Srl**, 500 euro; **Malossi Srl**, 500 euro; **Carpigiani Group Ali Spa**, 400 euro; **Mec Track srl**, 400 euro; **Mister Green Hair Store**, 365 euro; **F.B. Spa**, 300 euro; **Advantix Spa**, 300 euro; **Artec Srl**, 300 euro; **Decoratori A.D.F. snc**, 300 euro; **Ciab**, 250 euro; **Associazione Regionale Confservizi Emilia-Romagna,** 250 euro; **Studio Violi Srl**, 200 euro; **T.G.T. srl**, 200 euro; **FII Design**, 150 euro; **Meccanica F.V.F. Snc**, 150 euro; **SPI CGL LEGA MALALBERGO**, 120 euro; **Modus 97 Srl**, 150 euro; **Caffè Le Fate S.n.c.** , 125 euro; **Meccanica Nova Spa**, 100 euro; **Monte Spada Agri culture**, 100 euro; **I care informatica sr**l, 100 euro; **Italcave srl**, 100 euro; **Artezen; Banda Filarmonica Comunale di Malalbergo; Neroblu Parrucchieri s.r.l.s.**

Grazie a chi ha scelto di sostituire i regali con una Lettera natalizia solidale di auguri a dipendenti, clienti e fornitori destinando una donazione ai progetti per i piccoli pazienti oncologici.

Cosmi Holding Spa, 5.000 euro; **Saverio Selmi dell'azienda Fideuram**, 2.300 euro; **Alce Nero,** 1.500 euro; **Meccanica Natalini**, 500 euro; **Santi Fabrizio**, 200 euro; **TGT**, 200 euro; **Progetto Donna**, 150 euro.

Grazie a chi ha scelto i Biglietti di Natale solidali realizzati con i disegni dei nostri piccoli pazienti e con illustrazoni di Giovanni Manna.

E.QU.A. Srl, 492 euro; **Consorzio Nazionale Servizi**, 318 euro; **Estetica Le Ali di Morfeo**, 226 euro; **Coop. Lavoro Soc. Coop,** 318 euro; **O.L.M.A. Srl**, 229 euro; **C.T.A.**, 298 euro; **Leonardo Srl**, 447 euro; **Consorzio Blu**, 373 euro; **Sacoa**, 318 euro; **Studio Esposito Commercialisti**, 165 euro; **Studio Giuseppe Otello Carità**, 133 euro; **Studio Monti**, 133 euro; **Antica Rosa; R&B Consulting; Imtech.**

GRAZIE

Grazie a tutte le aziende che hanno scelto Ceste e prodotti solidali
C.M.I. Cerniere Meccaniche Industriali, 3.983 euro; **LGS Sportlab**, 2.940 euro; **Stefauto**, 2.400 euro; **Atir Srl**, 1.500 euro; **Venturi Autospurghi**, 1.320 euro; **Trattoria Sandoni**, 987 euro; **Allianz Bank**, 913 euro; **Forno Coppie Felici**, 875 euro; **M.C. Termosanitari**, 655 euro; **Azienda Ospedaliero-Universitaria Sant'Orsola-Malpighi**, 634 euro; **Ordine degli Psicologi**, 599 euro; **Caterpillar**, 480 euro; **Associazione Italiana Dislessia**, 420 euro; **Studio Emme sas**, 414 euro; **Analytical Antibodies Srl**, 236 euro; **Galletti Spa**, 349 euro; **Cogefrin**, 231 euro; **Casa Lavoro Donne cieche**, 225 euro; **Santi Fabrizio Srl**, 190 euro; **Campagnola S.r.l.,** 165 euro; **Camorak Di Palumberi Eugenia & C. Snc**, 130 euro; **Bottega dell'Artigiano Sas,** 130 euro; **Promos; Aedil S.n.c.**

Grazie a chi ha scelto di sostenerci anche quest'anno acquistando i nostri calendari personalizzati
Nettuno Ascensori, 800 euro; **Luca Albertini**, 296 euro; **Marco Mazzetti**, 150 euro.

GRAZIE

PROGETTI E COLLABORAZIONI

Ringraziamo di cuore i **Tassisti di Bologna** che il 23 novembre hanno contribuito a raccontare i progetti di Ageop ai i propri clienti, e a tutti coloro che hanno aderito al loro appello effettuando una donazione al termine della corsa. In questa occasione sono stati raccolti ben 5.545 euro. ***Grazie a tutti!***
Al personale di Toyota che ha donato ad Ageop il ricavato dalla vendita di panettoni insieme ad una generosa donazione per un totale 2.300 euro.

◆ Laboratorio di teamwork

Grazie a **Nike** per aver coinvolto i dipendenti nel confezionamento delle ceste e dei pacchetti di Natale e per la preziosa donazione di 8.480 euro, e per aver organizzato un presidio per proporre i nostri prodotti solidali.
Grazie ai **dipendenti Snam** che durante i due laboratorio di Teamwork del 3 ottobre hanno costruito un giardino verticale in Casa Siepelunga e creato manufatti con i mattoncini Lego per il nostro Bric à Brac.

Teamwork SNAM per Ageop

Grazie alle aziende e realtà che ci hanno permesso anche quest'anno di realizzare banchetti per la distribuzione dei nostri prodotti solidali natalizi: ***Caterpillar; Ralph Lauren, Liceo E.Mattei.***

◆ Progetto Siepelunga

Alla **Scuola Primaria di Campagnola Emilia** che, con il Progetto realizzato dai Bambini e le Maestre denominato "Pane di Solidarietà", hanno sostenuto il progetto Casa Siepelunga raccogliendo circa 530 euro.

◆ Riabilitazione Psicosociale

Grazie all'**Università della Libera Età di Vella** per la donazione di 750 euro con cui ha scelto di sostenere il progetto di Riabilitazione Psicosociale.

◆ Psiconcologia

Grazie all' **Associazione Maddalina** per aver destinato la donazione di 1.000 euro a sostegno del progetto di Psiconcologia.

◆ Erogazioni Liberali

GRAZIE

Un Ringraziamento a:
Creare Insieme che ha sostenuto Ageop con un generoso contributo 3.300 euro.
UIL Emilia Romagna e Bologna per la donazione di 3.000 euro.
Circolo Parrocchiale Casola Canina per la donazione di 1.300 euro.
H.o.g. Bologna Chapter Italy- Harley per il contributo di 1.000 euro.
I soci dell'**Associazione 8 Marzo – Donne di Porto Fuori** che hanno destinato ad Ageop un contributo di 1.000 euro.
Istituto Comprensivo di Medesano per la donazione di 735 euro in occasione del Natale;
Polisportiva San Dalmazio per la donazione di 500 euro.
A.S.D. Rama Racing per il contributo di 500 euro.
Consulenti del Lavoro che hanno donato ad Ageop 500 euro.
Parrocchia Natività di Maria Vergine per il contributo di 500 euro.
Peplo.me per la donazione di 500 euro.
Fondazione Di Religione Maria Immacolata per la donazione di 300 euro.
Associazione Ricreativa I Luppoli per il rinnovato sostegno ad Ageop con una donazione di 250 euro.
Progetto Pulcino Onlus per la donazione di 200 euro.
Amici della Bici e alla Società Sportiva Ciclistica Novese, sempre sensibili alle esigenze dei nostri ragazzi, per aver donato ad Ageop 200 euro.
Circolo della Caccia per averci ospitato in occasione del tradizionale Burraco natalizio durante il quale sono stati raccolti più di 180 euro.
Proloco di Correggio per averci messo a disposizione il gazebo durante la Fiera di Marzo per promuovere i nostri progetti.
Grazie al **Lions Club Minerva di Minerbio ed in particolare al Presidente Dott. Sergio Bertuzzi e al Dott. Roberto Cattabriga, Wealth Advisor di Banca Mediolanum, e all'Associazione Cinque Petali per averci coinvolto in occasione dell'iniziativa conviviale pre-natalizia "Jazz Golf & Solidarietà" dedicato a diverse associazioni vicine al mondo dell'infanzia.**

IN FARMACIA PER I BAMBINI 20 novembre

GRAZIE

Anche quest'anno in occasione della **Giornata Mondiale dei diritti dell'infanzia** che ricorre il 20 novembre, Ageop è stata partner della Fondazione Francesca Rava - NPH Italia Onlus nell'iniziativa **"In farmacia per i bambini",** giunta quest'anno alla IV edizione e con l'obiettivo di stimolare la riflessione sui diritti dell'infanzia e promuovere l'aiuto concreto tramite una raccolta di prodotti necessari alla cura dei bambini.

Ringraziamo la **Fondazione Francesca Rava** e tutti gli organizzatori che hanno permesso la realizzazione dell'evento, dando ad Ageop l'opportunità di **raccogliere molti di farmaci da banco a uso pediatrico e prodotti baby care che utilizzeremo per i piccoli pazienti di cui ci prendiamo cura.**

Grazie a **tutte le farmacie** che hanno aderito:
Farmacia Dello Sterlino, Farmacia Osti di Bazzano, Farmacia Contavalli, Farmacia S.Giuseppe, Farmacia Meloncello, Farmacia S.Rita, Farmacia Moderna di Ravenna, Farmacia Bornazzini di Codigoro, Farmacia Zolino di Imola.

Grazie a tutti i **volontari Ageop** che hanno partecipato alla realizzazione di questa importante iniziativa.

RACCOLTA GIOCHI

Grazie a tutti coloro che hanno partecipato alla Campagna di raccolta giochi "Dona alla renna la tua strenna" durante il periodo natalizio, raccogliendo o donando giocattoli che diventeranno "premi di coraggio" dopo le manovre dolorose, e regali di compleanno che allieteranno tutti i giorni trascorsi in ospedale.

GRAZIE

Un grazie speciale ai **punti di raccolta e vendita di Bologna e in Emilia-Romagna:**
Bar Baraonda; Bar Cicalino; Bimbo Store Bologna, Modena e Reggio Emilia; Centro commerciale VIALARGA; Centro Sociale Villa; Edicola Sampaoli; Emporio Marangoni; Enrico Ziosi; Farmacia Contavalli; Farmacia del Villaggio Panigale; Farmacia e Parafarmacia Due Madonne; Farmacia San Giorgio; G di Giochi; La Cicogna; Gelateria Lecco Lecco; Harvest Pub; Il Genius; Libreria Atlantide; Libreria Giannino Stoppani; Libreria Lèggere Leggére; Marisa Acconciature; Mediatoys srl-Pesaro Giocattoli; Meraville; Naturgiocando; Studio Alberghini; Toys Center Bovi Campeggi; Toys Center di Anzola, Ferrara, Imola, Ravenna, Reggio Emilia; Farmacia San Giorgio.

Lego Day

Grazie a chi ha organizzato **eventi speciali di raccolta giochi:**
LEGO DAY presso Toys Meraville e Toys Bovi.
10-11 novembre
Ringraziamo tutto **lo staff di Toys Meraville e Toys Bovi e Joys Srl** che ha organizzato la seconda edizione del "Weekend col Botto", in cui è stato possibile acquistare Lego a prezzo scontato per Ageop. La generosità di tanti donatori ha permesso di raccogliere circa 200 Lego. *Grazie a tutti!*

GRAZIE

III EDIZIONE DI "INSIEME POSSIAMO" *Galleria 2000&Novecento* **17 novembre**
Ringraziamo di cuore i partecipanti all'evento "Insieme Possiamo", organizzato per il quarto anno consecutivo presso la Galleria 2000&Novecento di Reggio Emilia. Un ringraziamento particolare a **Francesca Codeluppi, Erika Rossi, Lara Ferrari, Gianfranco Rossi e Chiara Serri** che hanno organizzato l'iniziativa e raccolto durante la giornata più di 1.000 euro e oltre 1.600 giochi e libri. Ringraziamo anche il **Gruppo Credem, Nicola Sanchi e Melica Ghiri** della **Sala Giochi Happy Center di Cattolica** che ha sostenuto il progetto. *Grazie a tutti!*

Insieme Possiamo

Fortitudo e Amici della Fossa dei Leoni in Day Hospital

Raccolta Giochi in curva Schull *Paladozza* **23 e 30 dicembre**
Grazie a tutti i tifosi della **Fossa dei Leoni 1970** che in occasione di alcune partite della Fortitudo Bologna 103 hanno raccolto per Ageop tanti giochi.

A tutte le associazioni, aziende e gruppi:
Bologna F.C. 1909 per aver consegnato tanti giochi in Day Hospital.
Italian Army Cycling Team ed in particolare Matteo Roccato, Paolo Franceschini, Vania Rossi e al Babbo Natale a due ruote Sergio Zecca che hanno consegnato i regali di Natale ai nostri bambini in Casa Gialla.
CRIF che in occasione del Family Day aziendale ha raccolto tanti giochi e libri per Ageop;
Grazie a tutte le Scuole, Associazioni, Enti, Gruppi che ci hanno sostenuto aderendo alla raccolta giochi: l'elenco è talmente lungo che ci è impossibile elencarli tutti.

Bologna FC in Day Hospital

Babbo Natale e ITALIAN ARMY CYCLING TEAM consegnano i regali

☺ **Grazie** a tutti coloro che hanno scelto di prendere parte alla Cura e hanno donato il loro contributo per realizzare insieme i progetti per i bambini dell'Oncologia Pediatrica.

◆ Casa Gialla
Grazie a: **Teresa Ghedini.**

◆ Casa Siepelunga
Grazie a: **Marina Martignoni.**

◆ Ricerca Scientifica
Grazie a: **Gaetano Bergami; Monica Catozi e Michele Sisti; Laura Cevenini; Eugenia Erioli; Lorena Kondo; Fabrizio e Agata Maria Pedrabissi; Pierpaolo Pollari Maglietta; Carla Ronchi; Franco Tampieri.**

◆ Erogazioni liberali
GRAZIE

Jacopo Agostini; Luca Albertini; Grazia Susanna Amati; Lisa Angelini; Paola Arbizzani; Roberta Ascari e Paola Lolli; Maura Balestri e Angelo Fabbri; Morena Barilani; Laura Bergonzini; Alessandro Berselli; Alessandro Bertuzzi e Manuela Negrini; Lidia Berzieri Longhi; Milena Bisi Malagoli; Roberto Bonetti; Lidia Bonini; Annamaria e Giuseppe Borione; Andrea Borsari e Franca Vitali; Benedetta Bortolotti; Lara Broccoli; Luca Calabrese; Carlo Carolei; Gianluca Casadei; Federica Caschetto; Gesuele Catalfamo; Giuseppe Caterino; Tina Cerasan; Gianluca Cini; Viviano Colombari; Maria Rosa Colombini Mazzoli; Federica Conficoni e Daniele Lotti; Recilia Conti; Giovanna Conti; Donatella Debbi Marani; Danilo Di Bella e Ilaria Ferrini; Daniela Dondarini; Cesare Elmi; Stefano Fiumana; Fausto Foschi; Gabriella Frabetti; Pierpaolo Francoia; Laura Galassi; Simone Gaudenzi; Nadia Giacalone; Manila Gilli; Patrizia Giordani e William Carli; Maria Cristina Giordani; Marica Giovannini e Stefano Mosconi; Monia Giovannini; Simone GUerra; Stefano Guglielmi; Roberto Innocenti; Francesca Laffi; Yuri Lazzarini; Pasqua Leggiero; Martino lenzi; Linda Cremonini; Enrico Liverani e Stefania Ciarlantini; Matteo Lolli; Michele Lovaglio; Antonella Lucchi; Nicola Luganesi; Celestino Lupacchino e Maria Monaco; Elena Maccari e Luca Dellavedova; Irene Magalotti e Davide Paolucci; Giuliano Magnani; Tiziano Malaguti e Giampaola Anderlini; Silvia Maldini; Nicoletta Malferrari; Antronia Mancini; Cristina Manferdini; Valeria Mantovani; Stefano Marchiaro; Galeazzo Marescotti; Marco Marini; Flavia Mazzoli; Patrizia Meliconi; Caterina e Graziano Menzani PotenzaSergio Marsala e Letizia Pilitteri; Miria Minari e Gaetano Barbaro; Rosanna Mobilia; Liviana Montanari; Elena Montepaone; Carlotta Monterumisi; Francessco Morini e Antonella Palumbi; Antonella Musiani; Paolo Nannetti; Alessandro Olivieri; Omar Ombreri; Mariagrazia Orecchini; Rina Pancaldi; Nadia Pascarelli; Archimede Pavarini; Maria Piccoli; Ivan Poli; Alessandro Polledri; Mariella Prandi; Enrica Prati; Federico Ricci; Elisabetta Ripa; Bruno Riva Cambrino; Marco Rizzi; Mauro Romagnoli e Paola Pivanti; Maurizio Rosanova; Gianfranco Rossi; Giorgia Rossi; Andrea Rumer; Silvia Sacchi; Alessandro Santucci; Gianni Scapoli; Silvia Scaramagli; Saverio Selmi; Vincenzo Sieff; Emanuela Spigola; Silvana Spinacci; Monica Spiotta; Silvia Stefanelli; Remo Taricani; Barbara Tavolazzi; Roberto e Francesca Tonelli; Rosaria Trizzino; Diella Urbinati; Enrica Vannini De Bernardis; Vittorio Vannucchi; Massimo Ventura; Alessandro Ventura; Luigi Venturini; Giorgio Vitali; Alessandra Vulcano; Giliola Zanaglia; Enrico Ziosi.

◆ Iniziative realizzate
GRAZIE

Gli **amici di Max** che hanno organizzato un pranzo in suo ricordo presso il Centro Sportivo dell'Acquedotto, durante il quale sono stati raccolti 4.740 euro a sostegno della Ricerca Scientifica.

La **famiglia di Martina Santella** che ha devoluto ad Ageop una preziosa donazione di 3.000 euro in occasione della proiezione del cortometraggio **"Il mio nome è Martina"** e che, soprattutto grazie a Giovanna, svolge un'incessante opera di sensibilizzazione alla malattia oncologica e di educazione alla donazione di sangue e di midollo osseo.

I **partecipanti alla lotteria organizzata dalla Veni Basket**, che hanno donato ad Ageop 760 euro.
Grazie a **Maria Luisa Zanotti** che, in occasione della Cena organizzata presso il Circolo della Caccia, ha raccolto per Ageop 567 euro.
Gli amici della **Cumpagni di Esen** che ha donato anche quest'anno 480 euro.
Gli **ex soci di C.T.A. Cooperativa Trasporti Alimentari,** che hanno donato 250 euro in occasione del ritrovo del 7 ottobre.
Maurizio Parma e Novella Bagni per aver raccolto 250 euro presso lo stabilimento balneare di Riccione.
I c**olleghi del Controllo di Gestione e Sistema Informativo dell'Azienda Ospedaliero - Universitaria Sant'Orsola Malpighi**, che hanno donato ad Ageop 205 euro in occasione del matrimonio di Eleonora Chierici e Maurizio Maffioli.
I **clienti del Bar Italia " Nuto"** di Marco Aleotti per la raccolta delle monetine che riempiono ogni mese il "Vasetto Magico ".
Andre, Vale e Fabiana, attuali gestori dello storico Mini Bar di Correggio per aver dedicato ad Ageop uno spazio dedicato all'interno del locale.

BANCHETTI NATALIZI CON PRODOTTI SOLIDALI

Grazie ai **Dipendenti del Circolo Dipendenti Emilia-Romagna** che hanno organizzato come ogni anno banchetti con i nostri prodotti solidali presso le portinerie delle sedi regionali, raccogliendo per Ageop oltre 1.500 euro.
Grazie a **Floriana Beoni, Alessandra Laurita, Roberta Girotti e Margherita Malossi** che hanno sostenuto Ageop in occasione del Natale, raccogliendo 2.392 euro grazie ai tanti amici, parenti e colleghi che hanno scelto i loro bijoux. Ringraziamo in particolare per il contributo i dipendenti di **Vigilanza La Patria, della Regione Emilia-Romagna, dell'AUSL di San Lazzaro e Porretta, di Almaviva Bologna e i genitori ed allenatori dello Sci Club di Sestola.**
Gabriella Ciani che durante i mercatini natalizi di Imola ha raccolto 2.700 euro dalla vendita di prodotti di ricamo.
Ringraziamo con affetto i tanti volontari e amici che hanno realizzato banchetti per promuovere i **Franca Zaganelli**, sempre attiva nel ravennate, che organizzato un presidio di diverse giornate presso il Centro Commerciale ESP, durante il quale sono stati raccolti oltre 3.000 euro.
Catia Trerè e a tutto il gruppo di Imola e dintorni.

Grazie a chi ha festeggiato i suoi giorni speciali dedicando un pensiero ai piccoli pazienti oncologici e ha chiesto in regalo ai suoi invitati di partecipare ad una donazione per i progetti Ageop.

◆ Battesimi

Leonardo Terenzi.

◆ Compleanni

Andrea Di Eugenio; Andrea; Cinzia; Devis Gentilini; Erminio Chiappelli; Italo Del Gaudio; Lorenzo Biondi; Paola Azzaroli.

◆ Matrimoni

Antonella Pampani Di Leva; Barbara e Roberto; Cecilia e Davide; Chiara e Remo Vergari Marini; Elisabetta e Tiziano; Fam. Benati-Galvani; Fam. Pongiluppi-Tamburini; Fiorella e Antonio; Giulia e Ale Di Santo.

◆ Pensionamentl

Donatella Prandi; Giulio Monti; Massimo Smerieri.

◆ Nozze d'oro

Agostino Pancaldi e Rina Cazzola; Franco e Gina Bazzani; Maria Paola Pancotti e Gianni Benati.

BOMBONIERE

Grazie a chi ha scelto le bomboniere Ageop per i propri giorni felici.

◆ Battesimi

Alessandra Bazzani; Andrea Casoni; Andrea Monforte; Aurora Gentilini; Aurora Raponi; Edoardo Frascaroli; Elettra Rita Guidelli; Emma Melloni; Ettore Gotti; Exan Ngea; Filippo E Vittorio Coiro; Francesco Minardi; Leonardo Nanni; Matteo Riccobene; Rebecca Testa.

◆ Comunioni

Eleonora Rossi; Giorgio Frizzero; Leonardo Campeggi; Margherita Betti.

◆ Cresime

Aurora Rossomaso; Beatrice Madrigali; Danilo Rabiti; Delia Barbi; Emma Balboni; Federica Chiodi; Filippo Albertazi; Filippo Barattini; Filippo Tonelli; Francesca Bianco; Francesco Amore; Gianlorenzo Vittorio Gervasi; Gianluca Ferrario; Giorgia Bombini; Giulia Cicciv; Giulia Grimaldi; Ilaria Testoni; Iris Duccolieno; Leonardo Amantini; Leonardo Pastore; Lorenzo Folesani; Marco Torio; Matilda Nocerino; Matilde Favretti; Matilde Ravaioli; Mattia Cecconi; Michele Capitoni; Mikea Geraldi; Mirco Zito; Mirta Sfogli; Nicola Redazzi; Riccardo Busi; Sara Pancaldi; Sara Sabbioni; Simone e Martina Boiani.

◆ Matrimoni

Alessandro e Simona Merli; Anna e Vittorio Urone; Chiara e Andrea Varroni; Luca e Fabiana D'Avolio; Simone e Valentina Colassanti.

Se vuoi scegliere anche tu le bomboniere Ageop *chiama il Punto allo 051 6494734,* scrivi a *punto@ageop.org* o passa dalla nostra bottega solidale *in via Giuseppe Bentivogli 9 a Bologna.*

EVENTI MADE IN AGEOP FINO AL 6 GENNAIO

BRIC À BRAC Casa Siepelunga **13-14 ottobre**

Anche quest'anno è tornato l'ormai tradizionale appuntamento autunnale con il Bric à Brac, il mercatino vintage in Casa Siepelunga. Ringraziamo i numerosi volontari che hanno dedicato il loro weekend ad Ageop, contribuendo alla realizzazione dell'evento; Margherita Cennamo che ci ha donato uno spettacolo del **Burattinificio Mangiafoco**; l'**Agriturismo Corte Roeli** per i sughi d'uva biologici prodotti per noi; la **Cooperativa Copaps** che ci ha fornito le piante a prezzi speciali. Insieme, abbiamo raccolto 7.475,90 euro.

Grazie a tutti!

Manufatti al Bric a Brac

MERCATINO DELLE FATE Parrocchia della Sacra Famiglia **1 dicembre**

Sabato 1 dicembre le Fate sono tornate al Mercatino di Natale, con i nostri prodotti solidali natalizi. Durante la 18esima edizione del Mercatino, abbiamo raccolto la cifra record di 9.092,70 euro. Ringraziamo il **Parroco e la Parrocchia della Sacra Famiglia** per l'ospitalità e tutti coloro che hanno reso possibile questo grande risultato.

Manufatti delle Fate

Cattolica

GRAZIE

MERCATINO DI NATALE Cattolica **1-9 dicembre**
Anche quest'anno il consueto **mercatino di Natale con i prodotti Ageop e i manufatti delle nostre volontarie** è stato un successo strepitoso.
Ringraziamo tutti coloro che sono intervenuti. Con grande affetto ringraziamo le aziende che si sono affidate a noi per i regali ai loro clienti e/o dipendenti: **Artezen di Maffucci Vanessa, Benesse Parrucchiere di Perugini Paolo, Camorak srl nella persona di Carla Mazza, Hair Fashion di Morena & Martino, Italdraghe S.p.A., L'Antincendio Sammarinese Srl e OroModa di Casadei Gianluca.**

Malalbergo

GRAZIE

SERATA PER UN AMICO Poggio Renatico **28 agosto**
Ringraziamo **la Pro Loco** di Poggio Renatico per aver organizzato una serata musicale con stand gastronomici a sostegno di Ageop. Durante l'evento sono stati raccolti ben 1.000 euro.
UN DOLCETTO PER LA RICERCA
San Giorgio di Piano **31 ottobre**
In occasione della festa di Halloween di San Giorgio di Piano sono stati raccolti 117 euro a sostegno di Ageop. Grazie alla **Gelateria Bacio Bianco** e a tutti coloro che hanno preso parte all'iniziativa.
CENA PER AGEOP
Centro Feste Mascarino **10 novembre**
Grazie a **Enrico Ziosi, Andrea Petruccelli, al Duo Idea e a tutti gli organizzatori e partecipanti** dell'abituale pranzo presso il Centro sociale Luigen. Quest'anno sono stati raccolti 2.810 euro.
POMPIEROPOLI Comacchio **9 dicembre**
In occasione della festa in onore di Santa Barbara, protettrice dei Vigili del Fuoco, alla Caserma dei Vigili del Fuoco di Comacchio si è tenuta una grande festa che ha permesso a tutti i bambini di diventare "veri pompieri". L'intero ricavato è stato devoluto ad Ageop, per un totale di 230 euro. Ringraziamo il **Comando dei Vigili del Fuoco di Ferrara** che ha permesso la realizzazione dell'evento, e tutti i partecipanti.

Poggio renatico

Pranzo a Mascarino

Pompieropoli a Comacchio

Ravenna

GRAZIE

SAGRA DEL CAPLET Porto Fuori **14-17 settembre**
Quest'anno Ageop ha partecipato alla Sagra del Caplèt, evento gastronomico giunto alla X Edizione, durante il quale abbiamo raccolto circa 400 euro. Grazie ai **volontari di Ravenna** che hanno partecipato e a **tutti gli organizzatori** dell'evento.
FESTA DEL QUARTIERE ALBERTI Ravenna **23 settembre**
Durante la festa del quartiere Alberti di Ravenna si sono tenuti diversi spettacoli ed esibizioni sportive, mercatini, musica, balli, esposizioni, sfilate e tornei. In questa occasione, è stato devoluto ad Ageop il ricavato della pesca a premi, per un totale di 1.200 euro. Ringraziamo **Inedit Pro**, che ci ha coinvolti nell'iniziativa, e **tutti i volontari** che hanno partecipato alla festa.
CENA Marina di Ravenna **4 dicembre**
Ringraziamo il **Ristorante Al Granchio**, l'instancabile **Franca Zaganelli** e tutti coloro che hanno contribuito alla riuscita della consueta cena di pesce natalizia.
HAPPY XMAS DAYS Teatro Almagià **20 dicembre**
Ringraziamo i ragazzi dell'Officina del Musica, gli allievi di canto di **Officina della Musica, la The Jameson Band e l'Orchestra dei Giovani di Ravenna** i quali anche quest'anno, ci hanno dedicato il ricavato dello spettacolo Happy XmasDays, durante il quale sono stati raccolti oltre 1.000 euro. Un grazie particolare **Sara Marini, Stefania Ciarlantini e agli amici di Ravenna** che hanno contribuito all'organizzazione e alla promozione dell'evento!

Cena al Ristorante Il Granchio

Happy Days

EVENTI PER AGEOP

FESTA DELLA BIRRA San Giorgio di Piano **14-17 giugno**
Grazie all'**Associazione Amici della Birra** che in occasione della VII Edizione della Festa della Birra hanno raccolto anche quest'anno ben 2.000 euro a sostegno della Ricerca Scientifica.
WHITTY SUMMER BASKETBALL 2018 Cento **19-28 giugno**
Anche quest'anno si è tenuto il Whitty Summer Basketball, un torneo che ha come finalità quella di promuovere il gioco della pallacanestro e rendere possibile il sogno di qualsiasi tifoso di confrontarsi con giocatori "veri". Durante l'iniziativa, appoggiata dall'**Associazione Le Impronte**, sono stati raccolti 3.000 euro per sostenere le attività di riabilitazione psicosociale dedicate agli adolescenti di cui Ageop si prende Cura. Ringraziamo gli **organizzatori e gli atleti** che hanno preso parte al Torneo e **Dinelli Attrezzature Professionali**, che ha realizzato una maglia con il nostro logo in vendita durante l'iniziativa.

GRAZIE

RUNE TUNE UP Bologna **9 settembre**
Ringraziamo tutti gli organizzatori e sponsor della Mezza Maratona dilettantistica Rune Tune Up ed in particolare **Riccardo Negrelli** e la **Beat Bit Music School** che hanno sostenuto gli atleti nella gara e dedicato ad Ageop la loro musica, permettendoci di raccogliere in questa occasione più di 300 euro.

FANTASYLANDIA Monteveglio **15-16 settembre**
Grazie a **Suzanne Cappello** e a tutti gli organizzatori e volontari che anche quest'anno hanno dedicato questa iniziativa ad Ageop. L'ottima riuscita dell'evento ha permesso di raccogliere più di 700 euro.

7° reparto mobile

FESTA IN CASERMA Bologna **25 settembre**
Grazie a **Oreste Fonseca, del 7° Reparto Mobile di Polizia** che in occasione della Festa in caserma hanno raccolto per Ageop 800 euro.

CACCIA AL TORTELLINO FICO Eataly World **4 ottobre**
Grazie a **Fico Eataly World** che ha scelto di devolvere ad Ageop parte del ricavato della Caccia al Tesoro sul tema della cucina bolognese e della sua storia. Un grazie all'**Associazione Panificatori Bologna**, a **Confcommercio**, all'**Associazione delle Sfogline** e alla **Bottega dei Bambini - CADIAI** per avere permesso la realizzazione dell'evento.

FIERA DI SCASCOLI Loiano **14 ottobre**
Grazie a tutti coloro che anche quest'anno hanno contribuito all'organizzazione della tradizionale Festa dei Marroni di Scascoli ed hanno deciso di donare ad Ageop parte del ricavato. Un ringraziamento particolare alla **Proloco di Loiano, Giovanni Boschi** e ai numerosi sponsor che hanno supportato l'iniziativa.

FIERA DEI MARRONI Loiano **21 ottobre**
Grazie al **Comitato Sala Primavera di Loiano** che ha dedicato ad Ageop la festa Loiano in Piazza. In questa occasione sono stati raccolti 1.235 euro. *Grazie a tutti!*

TANGO PER I NOSTRI BAMBINI Centro Sociale Stella **25 ottobre**
Grazie all'**Associazione Streetango** per aver organizzato una serata di raccolta fondi per Ageop all'interno dell'iniziativa "TANGO! Per i nostri bambini", promossa da **FIAGOP.** Ringraziamo **Silvia Pazzaglia** e tutti i ballerini che hanno partecipato e il **Centro Sociale Stella** per avere concesso la sala, raccogliendo 420 euro.

FIERA DI SDAZ Baricella **21-22 ottobre**
Grazie alle amiche del **Coordinamento Donne Boschi** che, in occasione della Fiera di Sdaz, hanno prodotto e venduto pasticcini e torte per Ageop, donandoci il ricavato di 1.500 euro a favore della Ricerca Scientifica.

BOLOGNA JAZZ FESTIVAL Bravo Cafè **14 novembre**
Ringraziamo gli **organizzatori del Bologna Jazz Festival** che ci hanno permesso di essere presenti in occasione del concerto di Exclusive Solo Session Amp Fiddler presso il Bravo Cafè. Le donazioni raccolte durante il presidio hanno contribuito a sostenere i progetti di Ricerca Scientifica.

GRAZIE

BURACCANDO FRA LE AUTO Concessionaria Maresca e Fiorentino **18 novembre**
Ringraziamo **Reuse With Love** per averci dedicato un Torneo di Burraco Natalizio presso la **Concessionaria Maresca e Fiorentino.** La grande partecipazione all'evento ha permesso di raccogliere 2.290 euro. *Grazie a tutti!*

Burracando tra le auto

CENA DI BENEFICENZA
Pontecchio Marconi **21 novembre**
Ringraziamo la **Protezione Civile di Pontecchio Marconi**, l'**Associazione Mieti e Trebbia** e **Marco Mengoli** per aver organizzato una cena solidale natalizia con lotteria in favore di Ageop all'interno del salone della Scuola Materna di Pontecchio Marconi. Grazie al contributo dei presenti sono stati raccolti ben 1.800 euro, tanti giochi e libri per i nostri bambini.

CENA DI CATERINA
Centro Culturale Stella **25 novembre**
Ringraziamo l'associazione **Metro-Polis e Caterina Ussia** che per avere organizzato una cena solidale durante la quale sono stati raccolti 1.000 euro che sosterranno il progetto di Arteterapia.

On Hair

ON HAIR Fiera di Bologna **25-26 novembre**
Anche quest'anno è tornato On Hair, lo spazio dedicato alla vendita di prodotti cosmetici selezionati per Ageop all'interno della Fiera Cosmoprof. In questa occasione, grazie anche all'impegno dei nostri volontari, abbiamo raccolto 2.500 euro. Ringraziamo **Cosmoprof Worldwide Bologna** per l'ospitalità e la vicinanza che da tempo ci dimostrano e **tutti coloro che hanno partecipato**.

TORNEO TRESETTE Circolo della Caccia **3 dicembre**
Ringraziamo tutti i soci del **Circolo della Caccia** per aver pensato ad Ageop in occasione del Torneo di Tresette natalizio donandoci 309 euro.

SVARIEGATO SHOW Teatro Dehon **6 dicembre**
Ringraziamo S**onia Gaspari e il Circolo dipendenti Emilia-Romagna** per aver messo in scena anche quest'anno uno spettacolo teatrale per Ageop. Ringraziamo i tanti cantanti, attori e danzatori che si sono esibiti, capitanati dal **Direttore Artistico Michele Dal Pozzo,** il **Coro Can-ter e tutti i partecipanti** che ci hanno permesso di raccogliere circa 4.500 euro.

Svariegato show

GRAZIE

REGALI A PALAZZO Palazzo Re Enzo **8-10 dicembre**
Grazie a **Mauro Montelli e all'Associazione Ricreativa Tappezzieri Bologna** per averci devoluto l'incasso derivante dalla partecipazione al mercatino natalizio "Regali a Palazzo".
SERATA DI TANGO Ex Chiesa di San Mattia **16 dicembre**
Ringraziamo le Scuole di Tango **Arte Danza Bologna** e **Streetango** che hanno organizzato una milonga durante la quale sono stati raccolti 1.030 euro a sostegno di Ageop. Un Particolare ringraziamento va anche al Polo Museale per aver concesso a titolo gratuito la Ex-Chiesa di San Mattia come splendida cornice per l'evento.

Milonga alla Ex-Chiesa di San Mattia

LAME CHRISTMAS GALA Palazzetto della Barca **16 dicembre**
Grazie alla **Polisportiva Lame** che anche quest'anno ha scelto di devolvere ad Ageop il saggio di pattinaggio artistico natalizio organizzato con il **Patrocinio del Comune di Bologna e del Quartiere Navile**. Il ricavato, di circa 500 euro, ha sostenuto i progetti di Ricerca scientifica.
BEERBENE N°1 Storiedipinte **19 dicembre**
Ci teniamo a ringraziare i gestori del locale **Storiedipinte e tutti gli organizzatori** della serata Beerbene, iniziativa durante la quale è stato possibile degustare le birre del birrificio Lariano e le golose pizze gourmet di Francesco Oppido. Durante l'iniziativa sono stati raccolti 400 euro finalizzati alla Ricerca scientifica.
SALSICCIATA NATALIZIA Rioveggio **22 dicembre**
Grazie ai **Volontari del distaccamento Vigili del Fuoco di Monzuno e di Rioveggio** che, ricordando il collega Simone Messina, hanno organizzato per Ageop una grande festa natalizia di raccolta di donazioni e giocattoli per Ageop.
NATALE A PIAMAGGIO Villaggio di Babbo Natale **21-23 dicembre**
Grazie a **Silvia Tedeschi e al Comitato di Piamaggio** che, in occasione della Festa natalizia, ci hanno destinato parte del ricavato, per un totale di oltre 200 euro.

GRAZIE

DONAZIONI MATERIALI
Grazie a:

- **Rotary Club Bologna Valle dell' Idice**
per aver donato i burattini opera del Teatrino dell' ES di Vittorio Zanella e Rita Pasqualini.

Rotary Club Bologna Valle dell'Idice dona i burattini del Teatrino dell'ES

- Grazie a **Milena, Egle, Giuliana e Silvana** che instancabilmente donano al Punto di Fabbrico i loro manufatti ricamati.
- La cara e instancabile **Carla Manicardi** che ogni Giorno dipinge i meravigliosi Sassi per Ageop.
- Le **"Fate Operose" e a tutte le mamme e le nonne di Fabbrico** che hanno contribuito a creare delle deliziose copertine da culla e da carrozzina. Un particolare ringraziamento a Carolina Cavalli, Maria Rosa, Nadia, Gabriella, Caterina, Rita, Anna, Jone, Scilla, Loretta, Lucia, Albertina, Angles, Laura e Maria.
- **Franca Zaganelli e a tutte le volontarie** che in occasione di Santa Caterina hanno prodotto *le tradizionali Caterine.*
- **Mirco Papait** per averci donato una bicicletta.
- **Luisa Cigarini e Rossano** che hanno generosamente donato un iPad Air.
- **Tutti coloro che ci dimostrano il loro sostegno donandoci oggetti e vestiti ancora belli che non usano più.**
- **A chi ha scelto di donarci giochi nuovi che diventeranno premi di coraggio, di compleanno e alleggeriranno il tempo in ospedale.**
- **A tutti coloro che hanno risposto al nostro appello acquistando e recapitandoci un oggetto tra quelli che costantemente segnaliamo sulla nostra Lista Amazon.**

Le Caterine

La lista Amazon è sempre aggiornata con le richieste provenienti direttamente dai nostri bambini e con oggetti e materiali utili in Reparto e nelle Case accoglienza. **La trovate a questo link: http://amzn.eu/igSbXJ2**

CONVOCAZIONE DI ASSEMBLEA ORDINARIA E STRAORDINARIA DEI SOCI

Ai sensi dell'art. 11 dello Statuto viene convocata presso l'**Aula Riunioni Pediatria**, Padiglione 13, quarto piano, Policlinico S. Orsola Malpighi, in Via Massarenti n. 11 a Bologna, l'**Assemblea Ordinaria e Straordinaria dei Soci**, in prima convocazione il giorno martedì 18 giugno 2019, ore 12,00 e, occorrendo, in **SECONDA CONVOCAZIONE**, il giorno **MERCOLEDÌ 19 GIUGNO 2019 ore 19,30**, per discutere e deliberare sul seguente

ORDINE DEL GIORNO

Parte ordinaria

1. Bilancio consuntivo al 31 dicembre 2018; relazione del Consiglio Direttivo e relazione morale; relazione del Collegio Sindacale. Deliberazioni inerenti e conseguenti.

Parte straordinaria

1. Proposta di modifica dello Statuto in base alle disposizioni di cui al D.Lgs. 3 luglio 2017, n. 117. Deliberazioni inerenti e conseguenti.

Il Presidente
Gianfranco Marino

Io sottoscritto.....delego il/la Sig./Sig.ra.....
a rappresentarmi all'**Assemblea Ordinaria e Straordinaria dei Soci** A.G.E.O.P. RICERCA ONLUS che avrà luogo presso l'**Aula Riunioni Pediatria**, Padiglione 13, quarto piano, Policlinico S.Orsola Malpighi, Via Massarenti 11, Bologna, in prima convocazione il giorno giovedì 31 maggio 2018 ore 12 ed in **SECONDA CONVOCAZIONE**, il giorno **MERCOLEDÌ 19 GIUGNO 2019 ore 19,30**, accettando sin d'ora tutte le decisioni del mio rappresentante e dando per valido l'operato per i punti indicati nell'ordine del giorno.

Data..... Firma leggibile.....

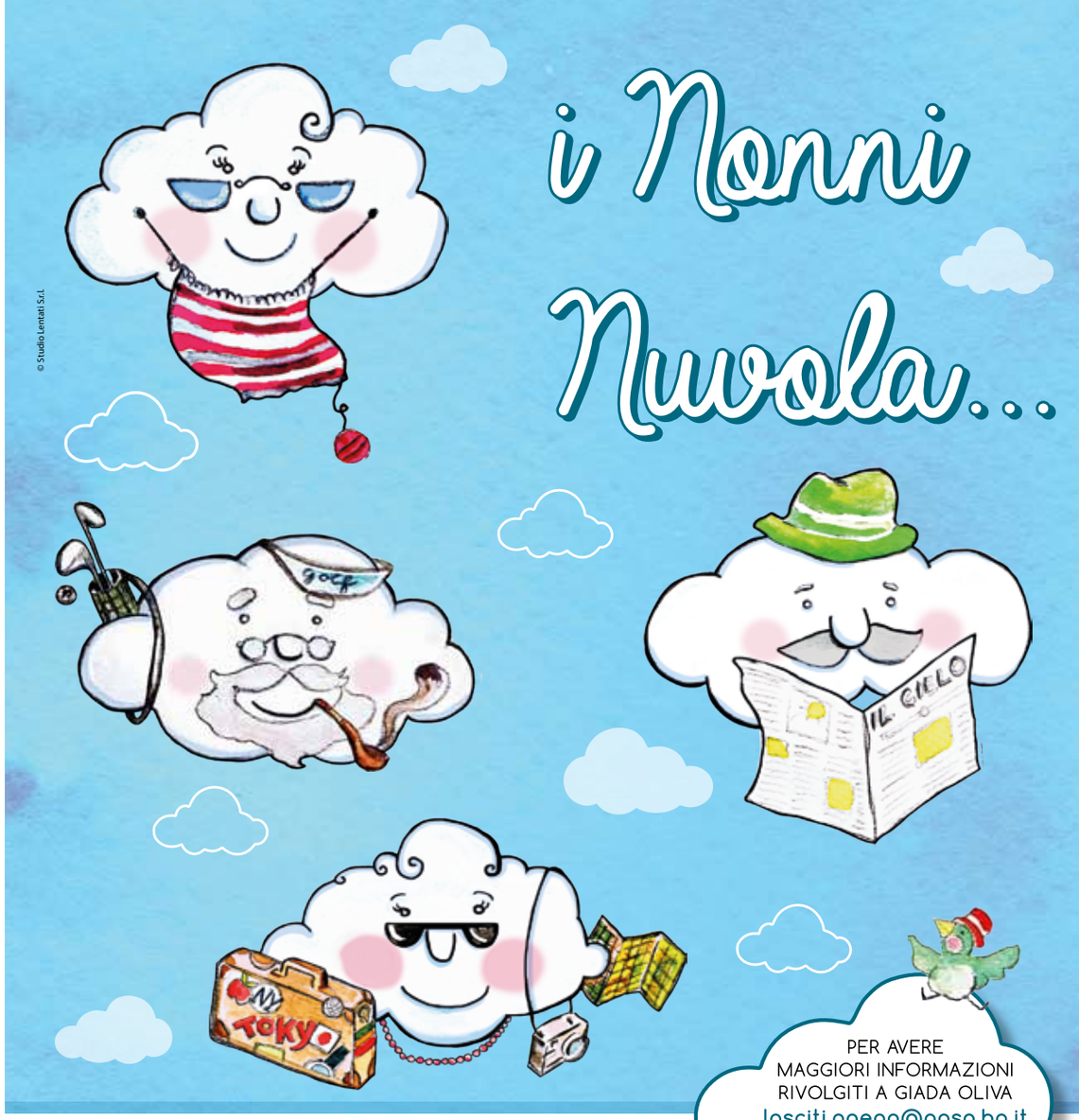

PER AVERE MAGGIORI INFORMAZIONI RIVOLGITI A GIADA OLIVA
lasciti.ageop@aosp.bo.it
tel. 051 2143866

...con un LASCITO TESTAMENTARIO garantiscono le migliori cure ai bambini malati di cancro.

Esprimi con una firma la tua fiducia nel Futuro. Scopri come fare.

Ne sarai felice.

www.ageop.org

DONA IL TUO 5X1000 PER LA LOTTA AL CANCRO INFANTILE

CF. 91025270371 AGEOP RICERCA ONLUS

A.G.E.O.P. RICERCA

IL SUO FUTURO È NELLE TUE MANI

AGEOP RICERCA ONLUS
Reparto Oncoematologia Pediatrica Policlinico S. Orsola-Malpighi - Bologna
www.ageop.org